

OBIECT: Reabilitare si modernizare Gradinita sat Rojiste
comuna Rojiste, judetul Dolj
ADRESA: Jud. Dolj, Comuna Rojiste, sat Rojiste, nr 459
BENEFICIARI: COMUNA ROJISTE reprezentată prin Primar Nedelcu Ionel
FAZA: PT

PIESE DESENATE

Intocmit,
Ing. Balbaie Vlad



CONSTRUCTIE EXISTENTA PARTER

LEGENDA:

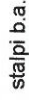

contur elevatie b.a.



contur talpa fundare b.a.

contur talpa fundare b.a.

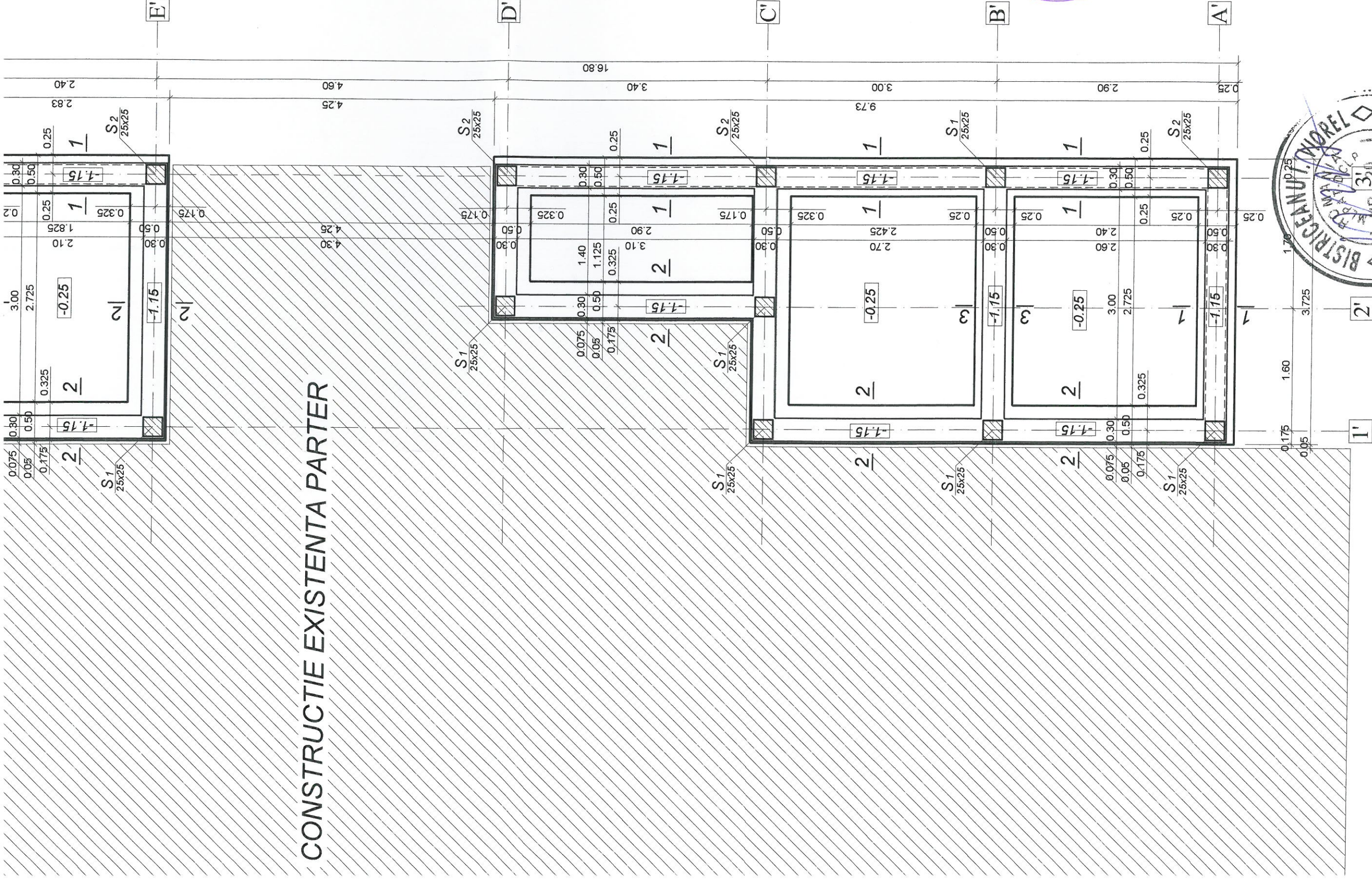



NOTA:

apaturilor, pentru fundațiile structurii, se va compacta până la refuzul pamantului. rile găsite, la nivelul cotei de fundare, se vor îndepărta până la pamantul viu, după care lela numai cu beton de marca inferioară.

ade o decopertare de cca. 20 cm, fata de CTN, intre fundatii.

a conventionala de calcul, pentru care s-au dimensionat fundatiile sunt:
0 kPa, pentru gruparea de sarcini fundamentale.

VERIFICATOR	NUME	41.42.43.44	45.46.47.48	49.50.51.52	53.54.55.56	57.58.59.60	61.62.63.64	65.66.67.68	69.70.71.72	73.74.75.76	77.78.79.80	81.82.83.84	85.86.87.88	89.90.91.92	93.94.95.96	97.98.99.100	101.102.103.104	105.106.107.108	109.110.111.112	113.114.115.116	117.118.119.120	121.122.123.124	125.126.127.128	129.130.131.132	133.134.135.136	137.138.139.140	141.142.143.144	145.146.147.148	149.150.151.152	153.154.155.156	157.158.159.160	161.162.163.164	165.166.167.168	169.170.171.172	173.174.175.176	177.178.179.180	181.182.183.184	185.186.187.188	189.190.191.192	193.194.195.196	197.198.199.200	201.202.203.204	205.206.207.208	209.210.211.212	213.214.215.216	217.218.219.220	221.222.223.224	225.226.227.228	229.230.231.232	233.234.235.236	237.238.239.240	241.242.243.244	245.246.247.248	249.250.251.252	253.254.255.256	257.258.259.260	261.262.263.264	265.266.267.268	269.270.271.272	273.274.275.276	277.278.279.280	281.282.283.284	285.286.287.288	289.290.291.292	293.294.295.296	297.298.299.300	301.302.303.304	305.306.307.308	309.310.311.312	313.314.315.316	317.318.319.320	321.322.323.324	325.326.327.328	329.330.331.332	333.334.335.336	337.338.339.340	341.342.343.344	345.346.347.348	349.350.351.352	353.354.355.356	357.358.359.360	361.362.363.364	365.366.367.368	369.370.371.372	373.374.375.376	377.378.379.380	381.382.383.384	385.386.387.388	389.390.391.392	393.394.395.396	397.398.399.400	401.402.403.404	405.406.407.408	409.410.411.412	413.414.415.416	417.418.419.420	421.422.423.424	425.426.427.428	429.430.431.432	433.434.435.436	437.438.439.440	441.442.443.444	445.446.447.448	449.450.451.452	453.454.455.456	457.458.459.460	461.462.463.464	465.466.467.468	469.470.471.472	473.474.475.476	477.478.479.480	481.482.483.484	485.486.487.488	489.490.491.492	493.494.495.496	497.498.499.500	501.502.503.504	505.506.507.508	509.510.511.512	513.514.515.516	517.518.519.520	521.522.523.524	525.526.527.528	529.530.531.532	533.534.535.536	537.538.539.540	541.542.543.544	545.546.547.548	549.550.551.552	553.554.555.556	557.558.559.560	561.562.563.564	565.566.567.568	569.570.571.572	573.574.575.576	577.578.579.580	581.582.583.584	585.586.587.588	589.590.591.592	593.594.595.596	597.598.599.600	601.602.603.604	605.606.607.608	609.610.611.612	613.614.615.616	617.618.619.620	621.622.623.624	625.626.627.628	629.630.631.632	633.634.635.636	637.638.639.640	641.642.643.644	645.646.647.648	649.650.651.652	653.654.655.656	657.658.659.660	661.662.663.664	665.666.667.668	669.670.671.672	673.674.675.676	677.678.679.680	681.682.683.684	685.686.687.688	689.690.691.692	693.694.695.696	697.698.699.700	701.702.703.704	705.706.707.708	709.710.711.712	713.714.715.716	717.718.719.720	721.722.723.724	725.726.727.728	729.730.731.732	733.734.735.736	737.738.739.740	741.742.743.744	745.746.747.748	749.750.751.752	753.754.755.756	757.758.759.760	761.762.763.764	765.766.767.768	769.770.771.772	773.774.775.776	777.778.779.780	781.782.783.784	785.786.787.788	789.790.791.792	793.794.795.796	797.798.799.800	801.802.803.804	805.806.807.808	809.810.811.812	813.814.815.816	817.818.819.820	821.822.823.824	825.826.827.
-------------	------	-------------	-------------	-------------	-------------	-------------	-------------	-------------	-------------	-------------	-------------	-------------	-------------	-------------	-------------	--------------	-----------------	-----------------	-----------------	-----------------	-----------------	-----------------	-----------------	-----------------	-----------------	-----------------	-----------------	-----------------	-----------------	-----------------	-----------------	-----------------	-----------------	-----------------	-----------------	-----------------	-----------------	-----------------	-----------------	-----------------	-----------------	-----------------	-----------------	-----------------	-----------------	-----------------	-----------------	-----------------	-----------------	-----------------	-----------------	-----------------	-----------------	-----------------	-----------------	-----------------	-----------------	-----------------	-----------------	-----------------	-----------------	-----------------	-----------------	-----------------	-----------------	-----------------	-----------------	-----------------	-----------------	-----------------	-----------------	-----------------	-----------------	-----------------	-----------------	-----------------	-----------------	-----------------	-----------------	-----------------	-----------------	-----------------	-----------------	-----------------	-----------------	-----------------	-----------------	-----------------	-----------------	-----------------	-----------------	-----------------	-----------------	-----------------	-----------------	-----------------	-----------------	-----------------	-----------------	-----------------	-----------------	-----------------	-----------------	-----------------	-----------------	-----------------	-----------------	-----------------	-----------------	-----------------	-----------------	-----------------	-----------------	-----------------	-----------------	-----------------	-----------------	-----------------	-----------------	-----------------	-----------------	-----------------	-----------------	-----------------	-----------------	-----------------	-----------------	-----------------	-----------------	-----------------	-----------------	-----------------	-----------------	-----------------	-----------------	-----------------	-----------------	-----------------	-----------------	-----------------	-----------------	-----------------	-----------------	-----------------	-----------------	-----------------	-----------------	-----------------	-----------------	-----------------	-----------------	-----------------	-----------------	-----------------	-----------------	-----------------	-----------------	-----------------	-----------------	-----------------	-----------------	-----------------	-----------------	-----------------	-----------------	-----------------	-----------------	-----------------	-----------------	-----------------	-----------------	-----------------	-----------------	-----------------	-----------------	-----------------	-----------------	-----------------	-----------------	-----------------	-----------------	-----------------	-----------------	-----------------	-----------------	-----------------	-----------------	-----------------	-----------------	-----------------	-----------------	-----------------	-----------------	-----------------	-----------------	-----------------	-----------------	--------------

VERIFICATOR	NUME		CERINȚA VERIFICATOR - Nr./DATA
EXPERT	NUME		CERINȚA EXPERTIZA - Nr./DATA
PROIECTANT GENERAL: S.C. ALMER PROIECT S.R.L CUI: RO34963250, J16/1401/2015			BENEFICIAR: COMUNA ROJIȘTE reprezentată prin Primar Nedelcu Ionel
PROIECTANT DE SPECIALITATE: S.C. RAY CONSULTING S.R.L CUI: 14591403, J16/347/2002 TEL: 0765/338.615 0767/812.784			PROIECT NR: 29/2018
CALITATE ELABORATORI	NUME	SEMNATURA	SCARA: 1:50
SEF PROIECT	arh. Irina Anamaria Urucu		TITLU PROIECT: "Reabilitare și modernizare Grădiniță sat Rojiște, comuna Rojiște, județul Dolj"
PROIECTAT	Ing. Balbaie Alexandru Vlad		ADRESA: Jud. Dolj, Comuna Rojiște, sat Rojiște, nr 459
DESENAT	Ing. Balbaie Alexandru Vlad		DATA: 2018
			TITLU PLANSA: SECTIUNI FUNDATII - plansa I
			PLANSA NR: R 02

SECTIUNI FUNDATII - plansa II

SCARA 1:20

SECTIUNE 3 - 3

SCARA 1:20

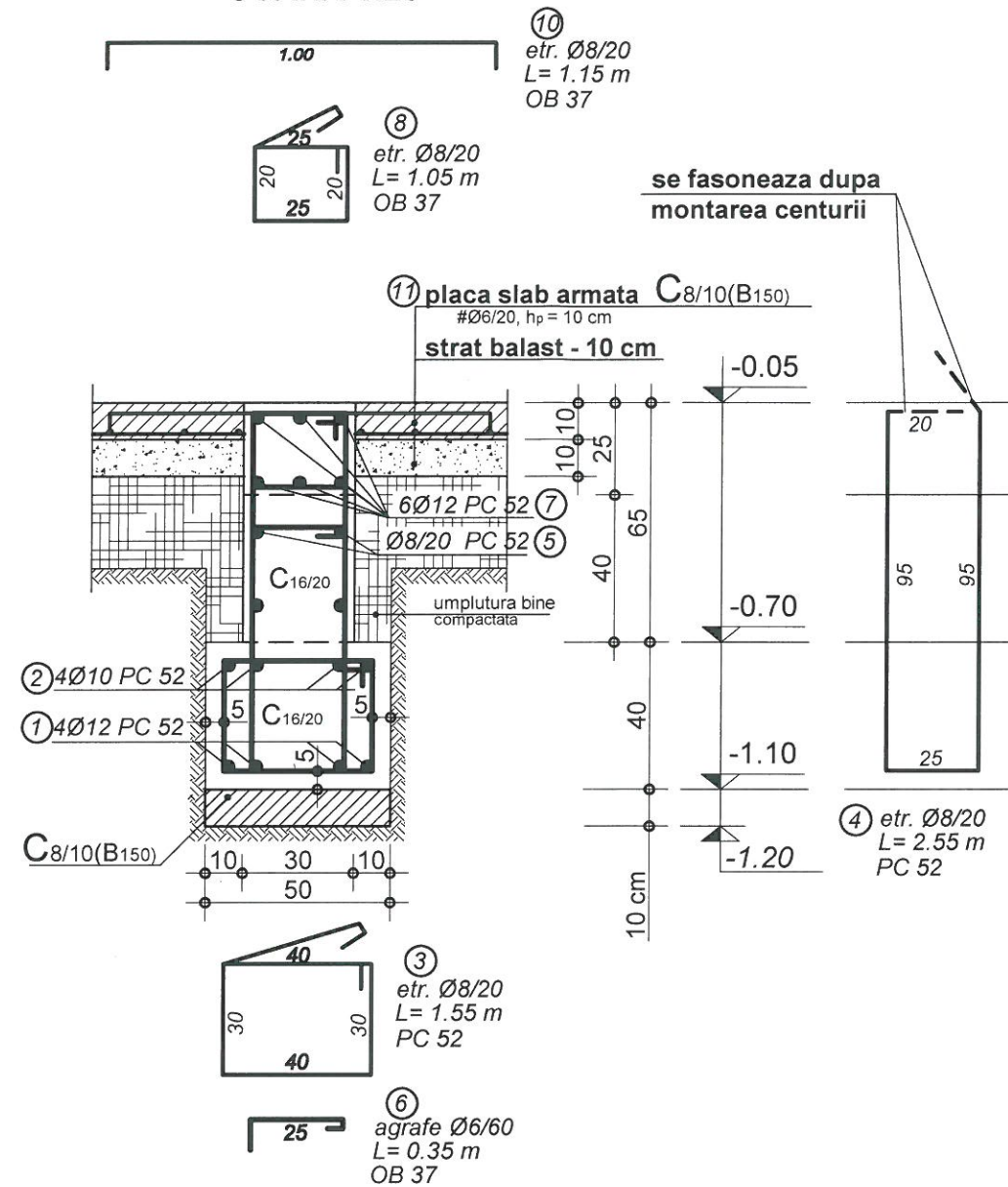

Scara acces exterior

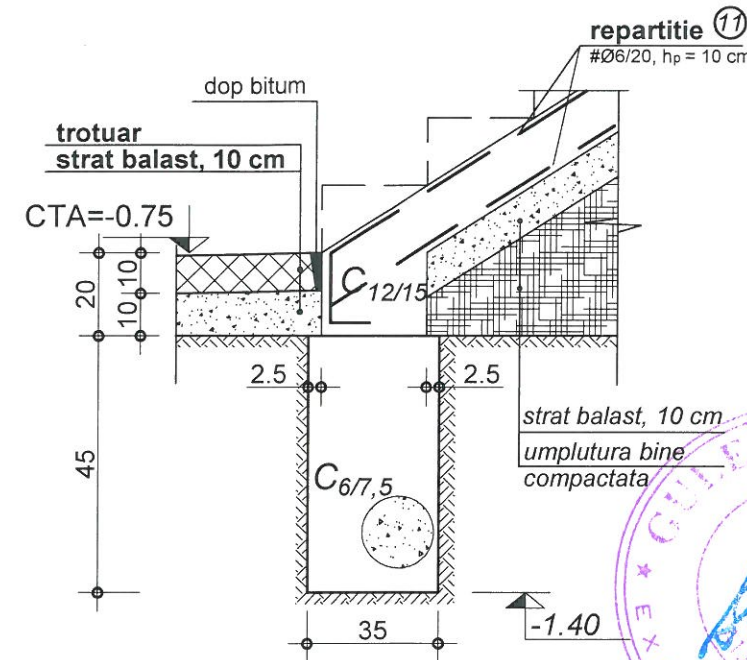

TERASE

SCARA 1:20

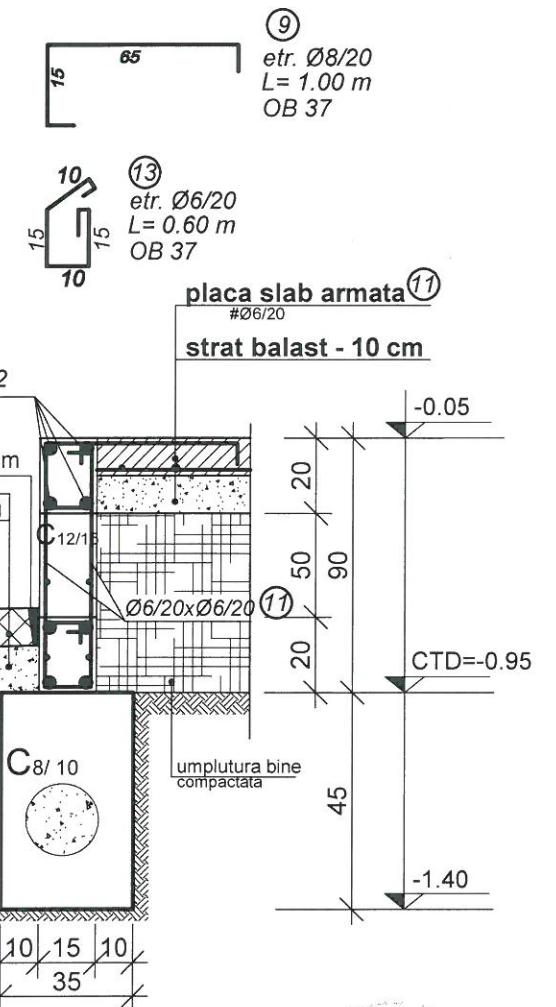

MATERIALE:

Beton C8/10 (B150) - placa slab armata
- beton egalizare
C16/20 (B250) - elevatii de beton, talpi
centurii

Otel OB 37
PC 52

LEGENDA:

	umplutura bine compactata
	teren natural
	balast
	beton simplu/ beton armat
CTN	cota terenului natural
CTD	cota terenului decapat

VERIFICATOR	NUME	CERINTA	REFERAT - Nr./DATA
EXPERT	NUME	CERINTA	EXPERTIZA - Nr./DATA
PROIECTANT GENERAL: S.C. ALMER PROIECT S.R.L. CUI: RO34963250, J16/1401/2015			BENEFICIAR: COMUNA ROJISTE reprezentată prin Primar Nedelcu Ionel
PROIECTANT DE SPECIALITATE: S.C. RAY CONSULTING S.R.L. CUI: 14591403, J16/347/2002 TEL: 0765/338.615 0767/812.784			PROIECT NR: 29/2018
CALITATE ELABORATORI	NUME	SEMNTURA	SCARA: 1:50
SEF PROIECT	arh. Irina Anamaria Urucu		TITLU PROIECT: "Reabilitare și modernizare Grădiniță sat Rojiște, comuna Rojiște, județul Dolj"
PROIECTAT	Ing. Balbaie Alexandru Vlad		ADRESA: Jud. Dolj, Comuna Rojiște, sat Rojiște, nr 459
DESENAT	Ing. Balbaie Alexandru Vlad		TITLU PLANSA: SECTIUNI FUNDATII - plansa II
			PLANSĂ NR: R 03

M	Ø	B	L	OB 37	PC 52		
					Ø8	Ø10	Ø12
1.	12	4	55.00				220.00
2.	10	4	55.00			220.00	
3.	8	220	1.55		341.00		
Total lungimi pe Ø					341.00	220.00	220.00
Greutate pe ml					0.385	0.817	0.888
Greutate pe Ø					134.70	135.75	185.40
TOTAL (kg)					486.0 kg		

[illegible]

M	Ø	B	L	OB 37		PC 52		
				Ø6	Ø8		Ø10	Ø12
7.	12	6	50.00					300.00
8.	8	200	1.05		210.00			
9.	8	300	1.00		300.00			
10.	8	25	1.15		28.75			
12.	10	4	70.00				280.00	
13.	8	280	0.80	158.00				
Total lungimi pe Ø			158.00	538.75			280.00	300.00
Greutate pe ml			0.222	0.386			0.817	0.888
Greutate pe Ø			34.65	212.85			172.80	268.40
TOTAL (kg)			248.0 kg				440.0 kg	

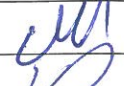
VERIFICATOR	NUME	CERINTA	REFERAT - Nr./DATA
EXPERT	NUME	CERINTA	EXPERTIZA - Nr./DATA
PROIECTANT GENERAL: S.C. ALMER PROIECT S.R.L CUI: RO34963250, J16/1401/2015			BENEFICIAR: COMUNA ROJISTE reprezentată prin Primar Nedelcu Ionel
PROIECTANT DE SPECIALITATE: S.C. RAY CONSULTING S.R.L CUI: 14591403, J16/347/2002 TEL: 0765/338.615 0767/812.784			PROIECT NR: 29/2018
CALITATE ELABORATORI	NUME	SEMNTURA	SCARA:
SEF PROIECT	arh. Irina Anamaria Urucu		TITLU PROIECT: "Reabilitare și modernizare Grădiniță sat Rojiște, comuna Rojiște, județul Dolj"
PROIECTAT	Ing. Balbaie Alexandru Vlad		ADRESA: Jud. Dolj, Comuna Rojiște, sat Rojiște, nr 459
DESENAT	Ing. Balbaie Alexandru Vlad		FAZA: P.T.
			DATA: 2018
			TITLU PLANSA: EXTRAS DE ARMATURI FUNDATII
			PLANSA NR: R 04

PLAN COFRAJ SI ARMARE STALPI

SCARA 1:50

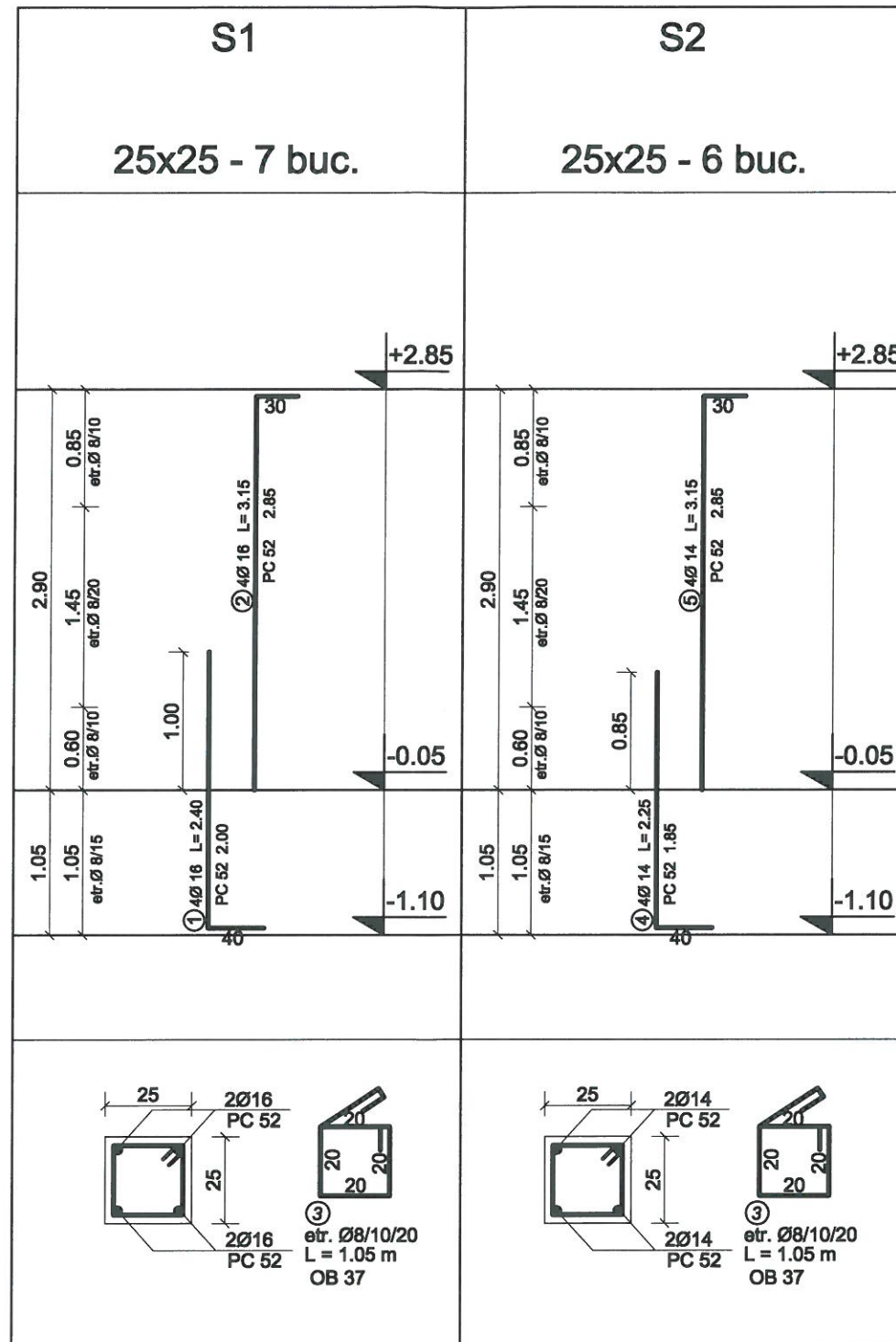

EXTRAS DE ARMATURI

M	Ø	B	L	OB 37		PC 52	
				Ø6	Ø8	Ø14	Ø16
1.	16	28	2.40				67.20
2.	16	28	3.15				88.20
3.	8	370	1.05	388.50			
4.	14	24	2.25			54.00	
5.	14	24	3.15			75.80	
6.	8	40	1.80	72.00			
7.	8	40	1.35	54.00			
Total lungimi pe Ø				128.00	388.50	129.80	155.40
Greutate pe ml				0.222	0.395	1.208	1.578
Greutate pe Ø				28.00	153.50	156.80	245.25
TOTAL (kg)				182.0 kg		402.0 kg	

MATERIALE:

Beton C16/20 (B250)

Otel OB 37

PC 52

Detaliu - solidarizarea stalpisorilor cu zidaria

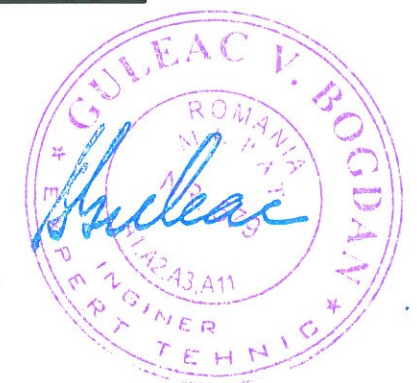
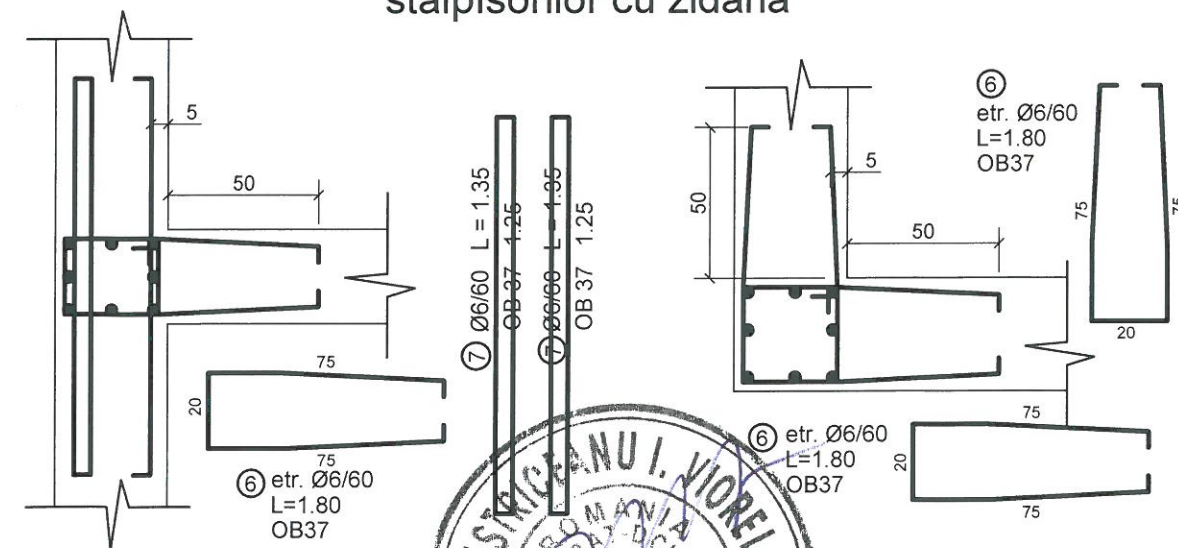

VERIFICATOR	NUME	CERINTA	REFERAT - Nr./DATA
EXPERT	NUME	CERINTA	EXPERTIZA - Nr./DATA
PROIECTANT GENERAL:		BENEFICIAR:	
S.C. ALMER PROIECT S.R.L.		COMUNA ROJISTE	
CUI: RO34963250, J16/1401/2015		reprezentată prin Primar Nedelcu Ionel	
PROIECTANT DE SPECIALITATE:		PROIECT NR:	
S.C. RAY CONSULTING S.R.L.		29/2018	
CUI: 14591403, J16/347/2002 TEL: 0765/338.615 0767/812.784			
CALITATE ELABORATORI	NUME	SEMNTURA	SCARA:
SEF PROIECT	arh. Irina Anamaria Urucu		1:50; 1:20
PROIECTAT	Ing. Balbaie Alexandru Vlad		
DESENAT	Ing. Balbaie Alexandru Vlad		
			TITLU PROIECT:
			"Reabilitare și modernizare Grădiniță sat Rojiște, comuna Rojiște, județul Dolj"
			ADRESA: Jud. Dolj, Comuna Rojiște, sat Rojiște, nr 459
			TITLU PLANSA:
			PLAN COFRAJ SI ARMARE STALPI
			PLANSĂ NR:
			R 05

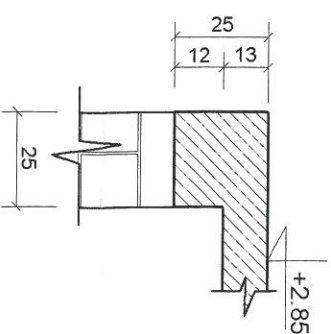

CENTURA - 25x25
scara 1:20

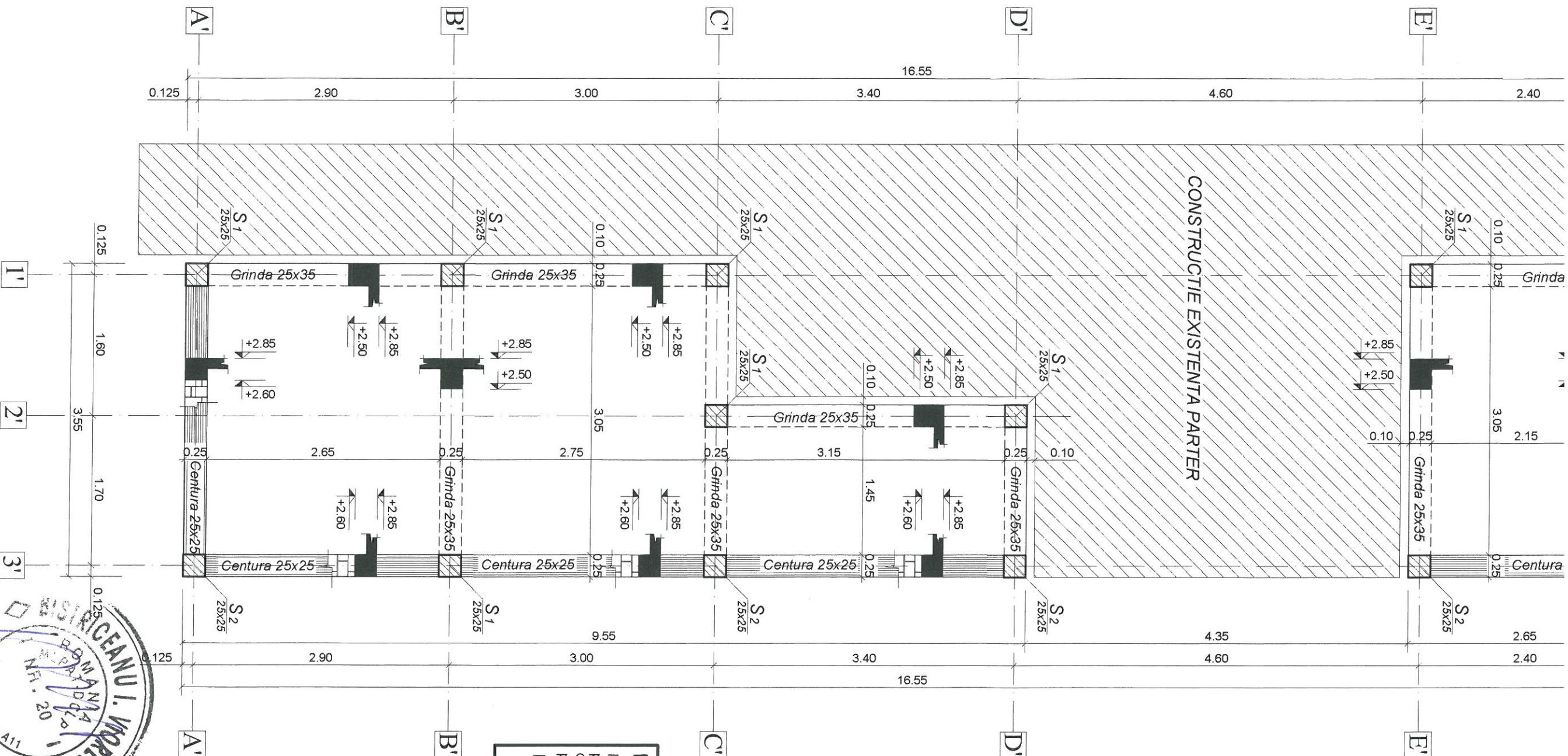

NOTA:
In planseul de beton se vor lasa goluri conform proiectului de instalatii. Daca aceste goluri depasesc 15x15 cm, se va cere solutia proiectantului de rezistenta a structurii.
Hplaca = 13 cm

VERIFICATOR	NUME	S.C. ALMER PROJECT S.R.L.	PROIECT NR:	29/2018
EXPERT	NUME	S.C. RAY CONSULTING S.R.L.	PROIECT NR:	P.T.
PROIECTANT GENERAL	NUME	S.C. RAY CONSULTING S.R.L.	PROIECT NR:	R 06
PROIECTANT DE SPECIALITATE	NUME	S.C. RAY CONSULTING S.R.L.	PROIECT NR:	
CALITATE ELABORATORI	NUME	S.C. RAY CONSULTING S.R.L.	PROIECT NR:	
SER PROIECT	NUME	S.C. RAY CONSULTING S.R.L.	PROIECT NR:	
PROIECTAT	NUME	S.C. RAY CONSULTING S.R.L.	PROIECT NR:	
DESEINAT	NUME	S.C. RAY CONSULTING S.R.L.	PROIECT NR:	

M Ø B L			OB 37		PC 52	
			Ø6	Ø8	Ø8	Ø12
1.	8	51	3.65		186.15	
2.	8	21	2.05		43.05	
3.	8	21	2.75		57.75	
4.	8	10	3.95		39.50	
5.	8	21	3.55		74.55	
6.	8	21	3.45		72.45	
7.	8	183	1.25		228.75	
8.	8	21	2.30		48.30	
9.	8	31	1.85		57.35	
10.	6	—	—	200.00		
11.	8	120	0.70		84.00	
12.	12	6	25.00			150.00
13.	8	120	0.95		114.00	
14.	6	70	1.60	112.00		
Total lunginii pe Ø			312.00	198.00	804.85	150.00
Greutate pe ml			0.222	0.395	0.395	0.888
Greutate pe Ø			69.30	78.25	317.95	133.20
TOTAL (kg)			148.0 kg			452.0 kg

CONSTRUCTIE EXISTENTA PARTER

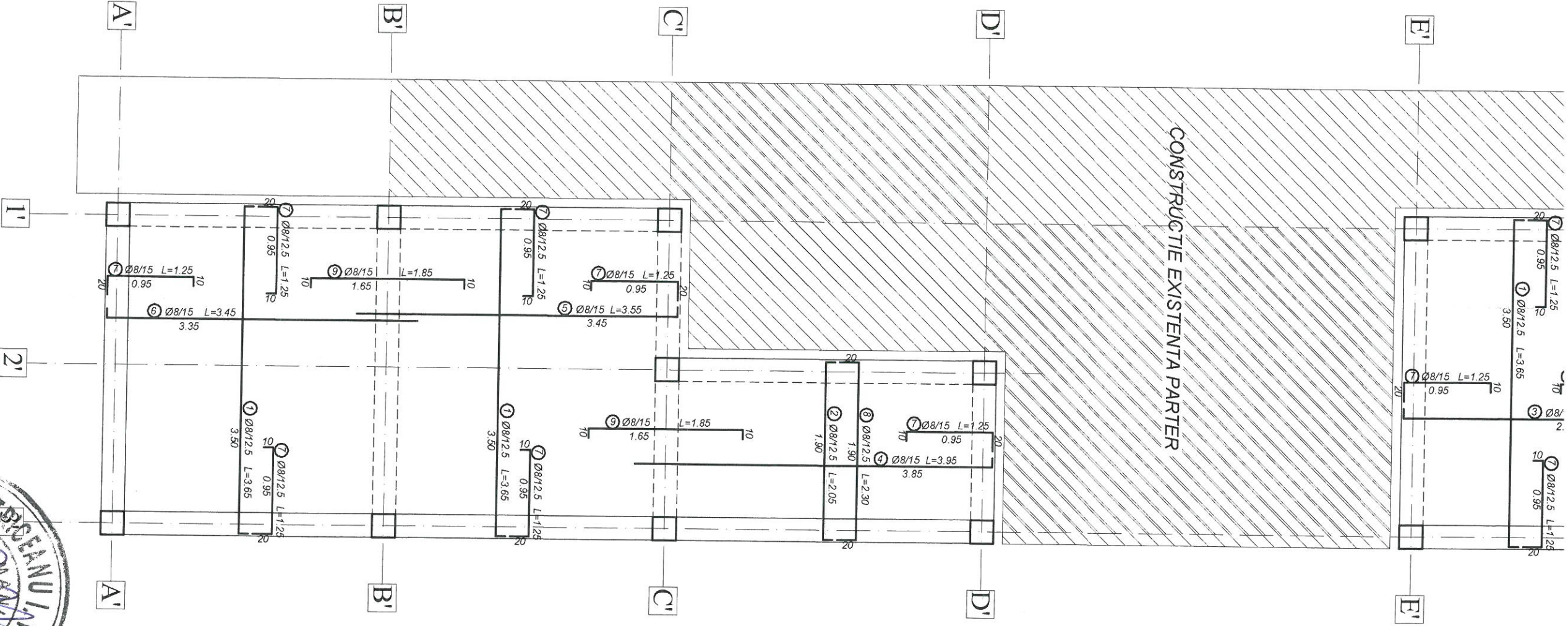

Detaliu confectionare

caprite
scara 1:20

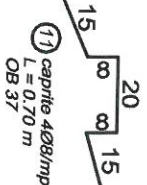

CENTURA - 25x25
scara 1:20

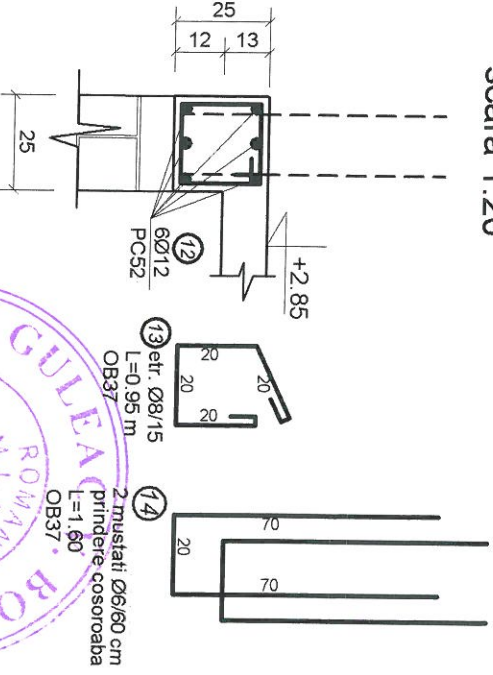

NOTA:

Hplaca = 13 cm
Acoperirea cu beton 1.5 cm

MATERIALE:

Beton C16/20 (B250)
Otel OB 37
PC 52

NOTA:

In planseul de beton se vor lasa goluri
conform proiectului de instalatii. Daca aceste
goluri depasesc 15x15 cm, se va cere
solutia proiectantului de rezistenta a
structurii.

VERIFICATOR	NUME	CERINTA	REFERAT - N./DATA
EXPERT	NUME	CERINTA	EXPERTIZA - N./DATA
PROIECTANT GENERAL:			
S.C. ALMER PROIECT S.R.L.			
CUI: RO34963250, J16/1401/2015			
PROIECTANT DE SPECIALITATE:			
S.C. RAY CONSULTING S.R.L.			
CUI: 14591403, J16/347/2002 TEL: 0769338.615 0767812.784			
BENEFICIAR:			
COMUNA ROJISTE			
reprezentată prin Primar Nadeleu Ionel			
PROIECT NR:			
29/2018			
CALITATE			
ELABORATORI	NUME	SEMNA TURA	FAZA:
SEF PROIECT	arh. Irina Anamaria Ureanu	uua	P.T.
PROIECTAT	Ing. Balbaie Alexandru Vlad		
DESENAT	Ing. Balbaie Alexandru Vlad		
SCARA:			PLANSA NR:
1:50; 1:20			R 07
TITLU PROIECT:			
"Reabilitare și modernizare Grădinița sat Rojiște, comuna Rojiște, județul Dolj"			
ADRESA: J. Jud. Dolj, Comuna Rojiște, sat Rojiște, nr. 459			
TITLU PLANSA:			
PLAN ARMARE PLANSEU PESTE PARTER			

PLAN COFRAJ SI ARMARE GRINZI PLANSEU PESTE PARTER

SCARA 1:50

GRINDA AX B', C', E'
3 buc.

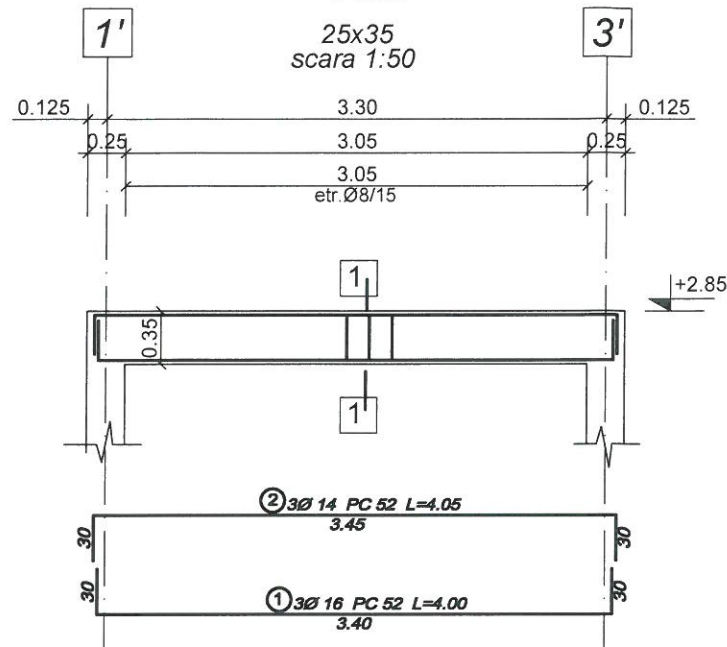

GRINDA AX D'
1 buc.

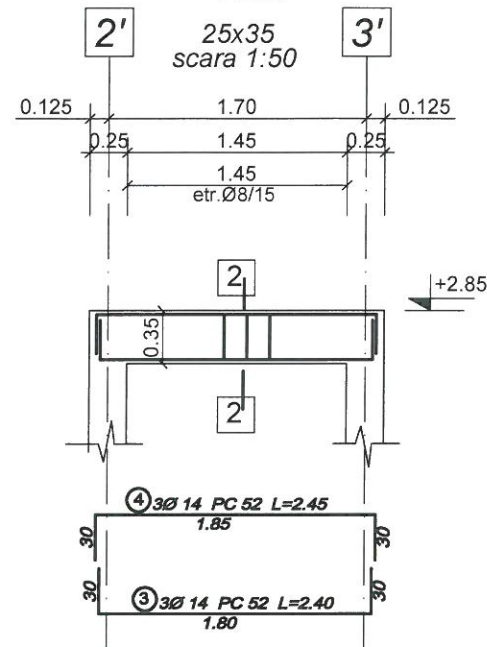

GRINDA AX 1'
1 buc.

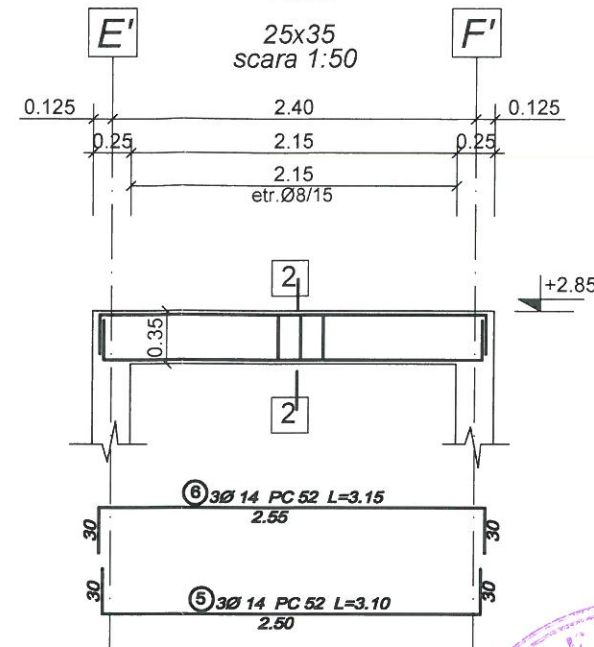

GRINDA AX 1'
1 buc.

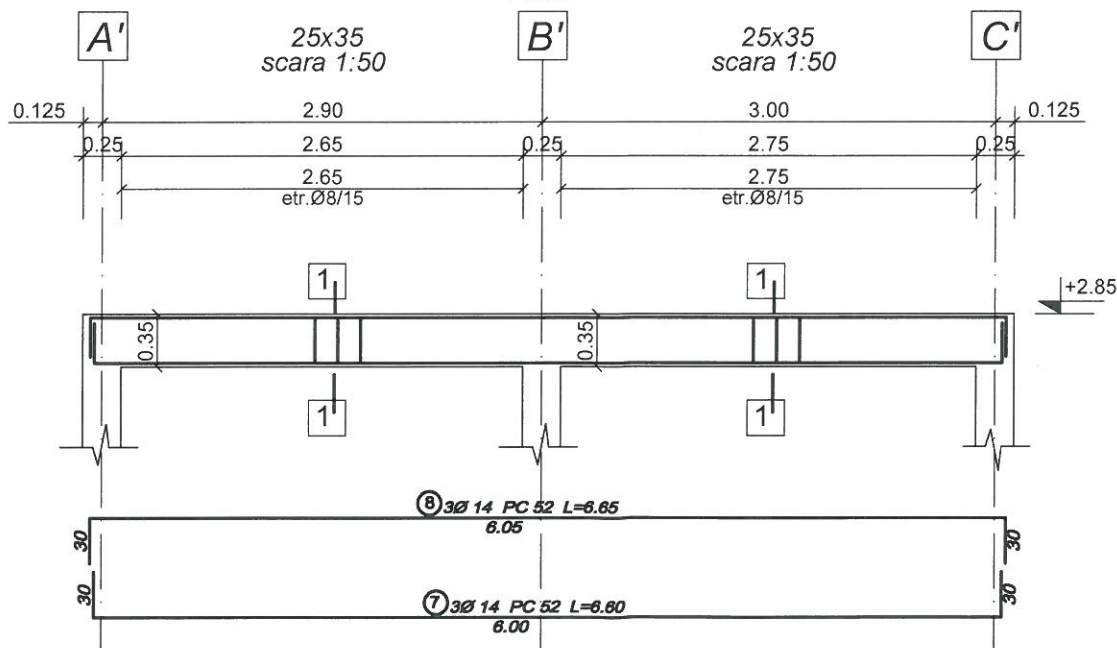

EXTRAS DE ARMATURI

M	Ø	B	L	OB 37		PC 52	
				Ø8		Ø14	Ø16
1.	16	9	4.00				38.00
2.	14	9	4.05			36.45	
3.	14	3	2.40			7.20	
4.	14	3	2.45			7.35	
5.	14	3	3.10			9.30	
6.	14	3	3.15			9.45	
7.	14	3	6.60			19.80	
8.	14	3	6.65			19.95	
9.	8	120	1.15	138.00			
Total lungimi pe Ø				138.00		109.50	38.00
Greutate pe ml				0.395		1.208	1.578
Greutate pe Ø				54.55		132.30	58.85
TOTAL (kg)				55.0 kg		190.0 kg	

MATERIALE:
Beton C16/20 (B250) - grinzi
Otel OB 37
PC 52

1 - 1
scara 1:20

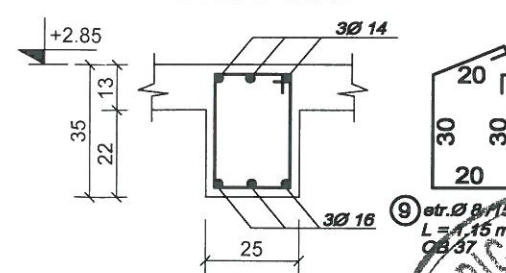

2 - 2
scara 1:20

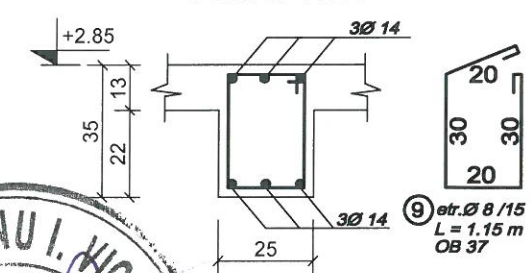

VERIFICATOR	NUME	CERINTA	REFERAT - Nr./DATA
EXPERT	NUME	CERINTA	EXPERTIZA - Nr./DATA
PROIECTANT GENERAL:		BENEFICIAR:	
S.C. ALMER PROIECT S.R.L.		COMUNA ROJISTE	
CUI: RO34963250, J16/1401/2015		reprezentată prin Primar Nedelcu Ionel	
PROIECTANT DE SPECIALITATE:		PROIECT NR:	
S.C. RAY CONSULTING S.R.L.		29/2018	
CUI: 14591403, J16/347/2002 TEL: 0765/338.615 0767/812.784			
CALITATE ELABORATORI	NUME	SEMNATURA	SCARA:
SEF PROIECT	arh. Irina Anamaria Urucu		1:50; 1:20
PROIECTAT	Ing. Balbaie Alexandru Vlad		DATA:
DESENAT	Ing. Balbaie Alexandru Vlad		2018
TITLU PROIECT:			FAZA:
"Reabilitare și modernizare Grădiniță sat Rojiște, comuna Rojiște, județul Dolj"			P.T.
ADRESA: Jud. Dolj, Comuna Rojiște, sat Rojiște, nr 459			PLANSĂ NR:
TITLU PLANSĂ:			R 08
PLAN COFRAJ SI ARMARE GRINZI			

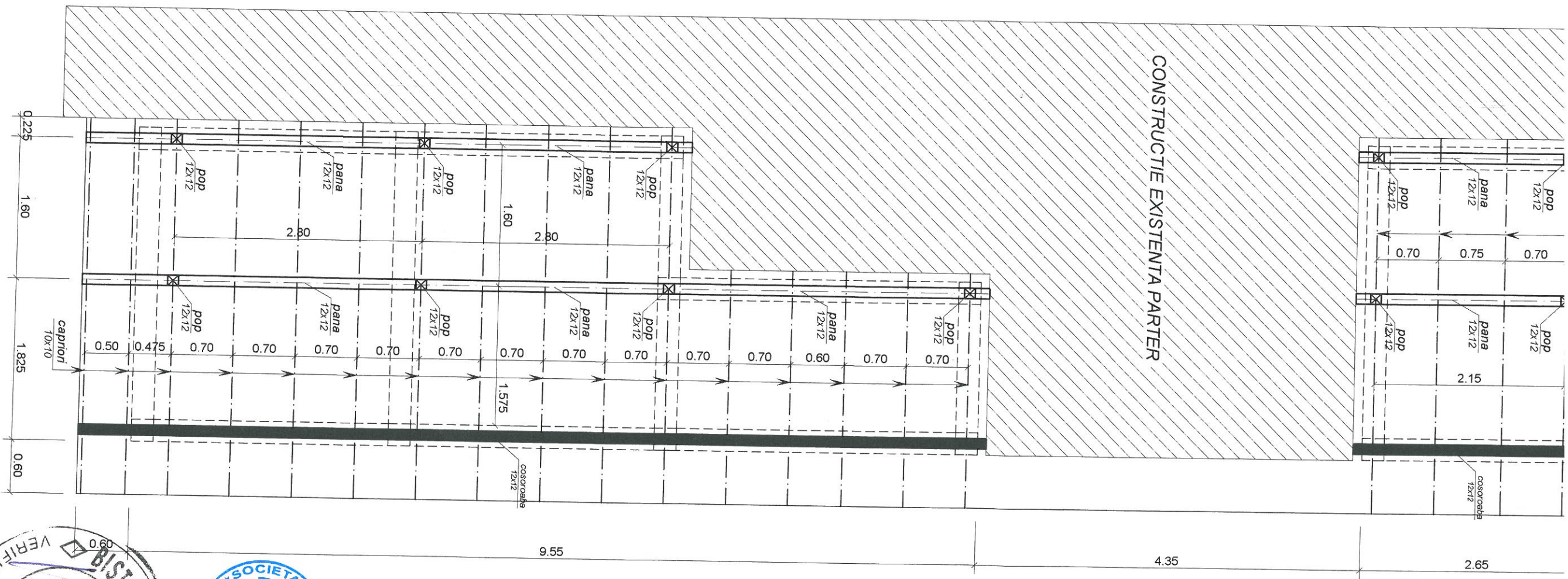

VERIFICATOR	NUME	CERINTA	REFERAT - N./DATA	PROIECT NR:
EXPERT	NUME	CERINTA	EXPERTIZA - N./DATA	
PROIECTANT GENERAL:				
S.C. ALMER PROIECT S.R.L.				
CUI: RO34963250, J16/1401/2015				
PROIECTANT DE SPECIALITATE:				
S.C. RAY CONSULTING S.R.L.				
CUI: 14591403, J16/347/2002 TEL: 0769338.615 0767812.784				
BENEFICIAR:				
COMUNA ROJISTE				
reprezentată prin Primar Nedelcu Ionel				
PROIECT NR: 29/2018				
CALITATE ELABORATORI	NUME	SEMNATURA	SCARA:	FAZA:
SEF PROIECT	arh. Irina Anamaria Urucu		1:50	P.T.
PROIECTAT	Ing. Balbale Alexandru Viad		DATA:	
DESEMAT	Ing. Balbale Alexandru Viad		2018	PLANSĂ NR: R 09



Detaliu camasuire ziduri exterioare

SCARA 1:20

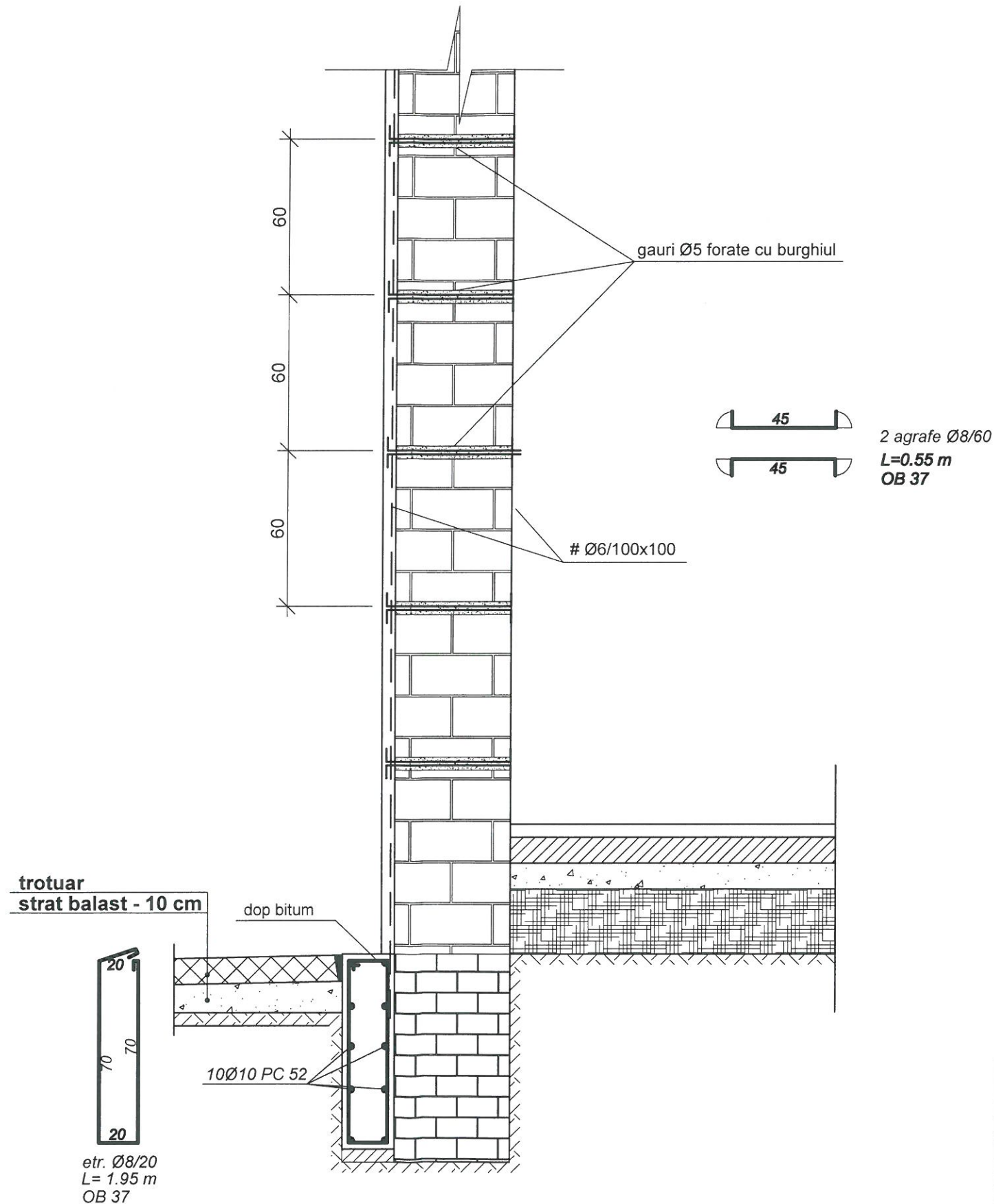

NOTA:

Zidurile exterioare se vor camasui cu plase sudate Ø6/100x100, aplicate pe fata exterioara ale zidurilor.

Plasele sudate se vor lega intre ele cu cate 2 agrafe Ø8, montate din 60 in 60 cm, pe fiecare directie. Pentru montarea agrafelor se vor fora gauri cu burghiul (Ø 5cm). Dupa montarea agrafelor, golul se va umple cu mortar de ciment, prin injectare. (numai dupa umplerea golurilor se va trece la aplicarea mortarului peste plasele sudate).

Consolidarea spaletilor de zidarie se va realiza prin torcretare cu mortar marca M100 pe o grosime de 5 cm, pe ambele fete.

Inainte de executarea unei placari, peretii se vor decoperta prin indepartarea tencuielii, se vor curata prin frecare cu perii de sarma, se vor adanci rosturile zidariei pe cca. 1.5-2,0 cm cu scoabe bine ascutite si se vor umezii cu un jet de apa.

Se va sigura continuitatea plaselor sudate Ø6/100x100, pe orizontala si pe verticala, prin suprapunere minim 40 cm. La partea inferioara plasele sudate se vor incastra intr-o centura de beton armat (20x75).

MATERIALE:

Beton C8/10(B150) - beton egalizare
C12/15 (B200) - centura b.a.

Otel PC 52
OB 37

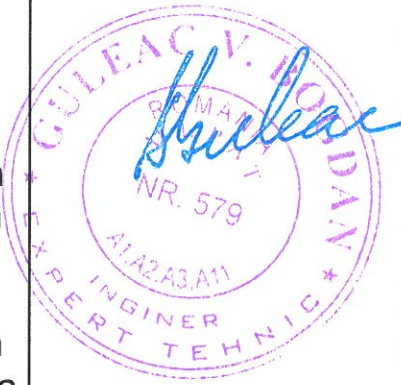

VERIFICATOR	NUME		CERINTA	REFERAT - NR./DATA
EXPERT	NUME		CERINTA	EXPERTIZA - Nr./DATA
PROIECTANT GENERAL:			BENEFICIAR:	
S.C. ALMER PROIECT S.R.L.			COMUNA ROJISTE	
CUI: RO34963250, J16/1401/2015			reprezentată prin Primar Nedelcu Ionel	
PROIECTANT DE SPECIALITATE:			PROIECT NR:	
S.C. RAY CONSULTING S.R.L.			29/2018	
CUI: 14591403, J16/347/2002 TEL: 0765/338.615 0767/812.784				
CALITATE ELABORATORI	NUME	SEMNATURA	SCARA:	TITLU PROIECT:
SEF PROIECT	arh. Irina Anamaria Urucu		1:50	"Reabilitare și modernizare Grădiniță sat Rojiște, comuna Rojiște, județul Dolj"
PROIECTAT	Ing. Balbaie Alexandru Vlad		DATA:	ADRESA: Jud. Dolj, Comuna Rojiște, sat Rojiște, nr 459
DESENAT	Ing. Balbaie Alexandru Vlad		2018	TITLU PLANSA:
				DETALIU CAMASUIRE ZIDURI EXTERIOARE
				PLANSA NR: R 10