

	PERETE EXTERIOR DIN ZIDARIE DE CARAMIDA 45 cm, vata minerala 10cm
	PERETE INTERIOR DIN ZIDARIE DE CARAMIDA 30 cm
	PERETE INTERIOR DIN ZIDARIE DE CARAMIDA 20 cm
	PERETE INTERIOR DIN GIPSACATON 10cm
	COMPARTIMENTARI INTERIOARE PVC 5cm
	Unitati de propedea

PLAN PARTER - propunere

scara 1:100

Categoria de importanță, conform HGR 766/97: „D”.
Clasa de importanță: IV
Grădiniță:
S uŃia parter :151,18m²
S construită parter :196,30m²

VERIFICATOR	NUME	CERINTA	REFERAT - Nr./DATA
EXPERT	NUME	CERINTA	EXPERTIZA - Nr./DATA
PROIECTANT GENERAL:			
S.C. ALMER PROIECT S.R.L.			
PROIECTANT DE SPECIALITATE:			
S.C. RAY CONSULTING S.R.L.			
CUI: RO34963250, J16/1401/2015			
CUI: 14591403, J16/347/2002 TEL: 0765/338.615 0767/812.784			
CALITATE ELABORATORI	NUME	SEMNATURA	SCARA:
SEF PROIECT	arh. Irina Anamaria Urucu		1:100
PROIECTAT	arh. Irina Anamaria Urucu		
DESENAT	arh. Irina Anamaria Urucu		
DATA:			27.10.2017
TITLU PLANSĂ:			PLAN PARTER-PROPUNERE
PLANSĂ NR:			A10

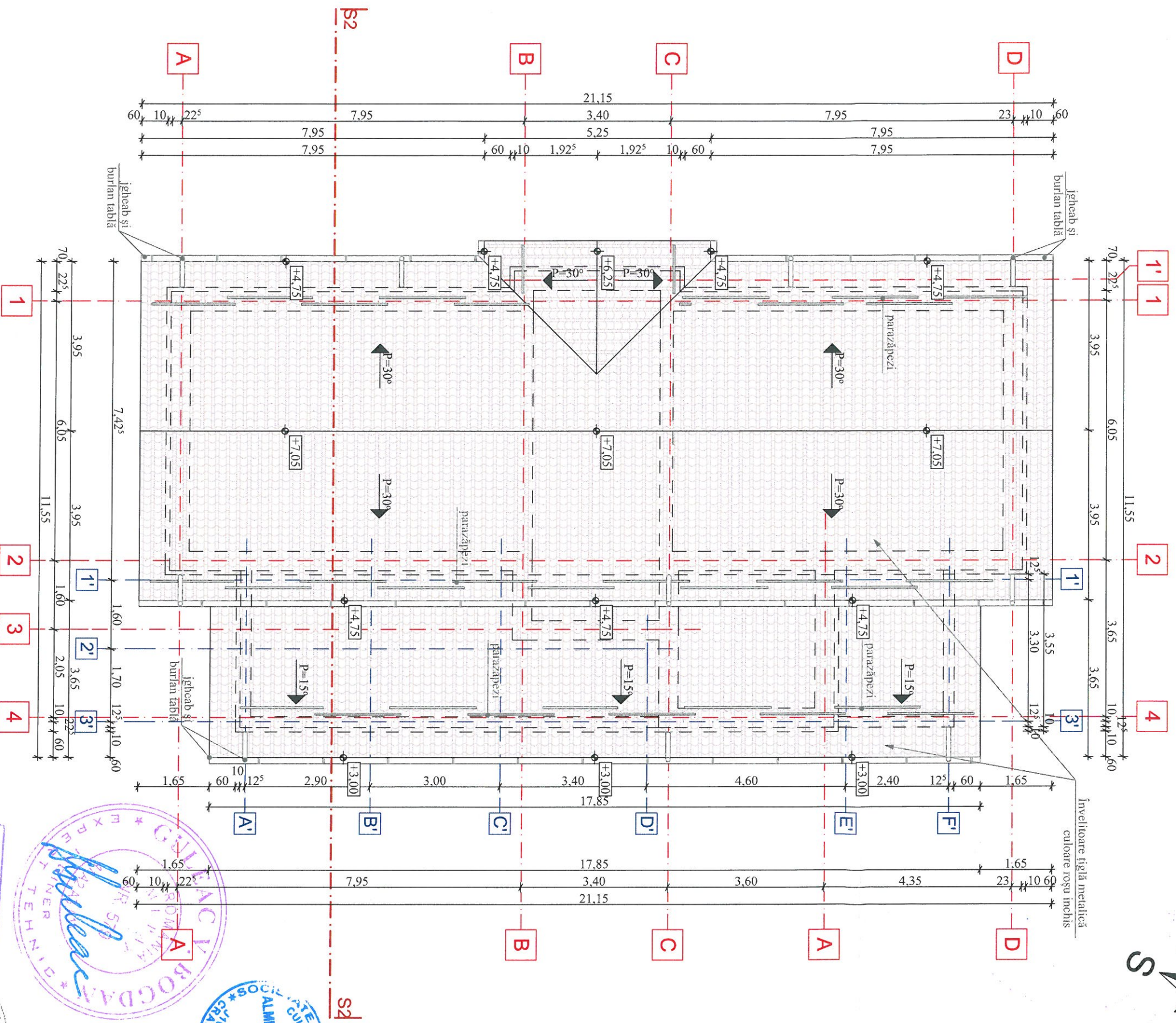
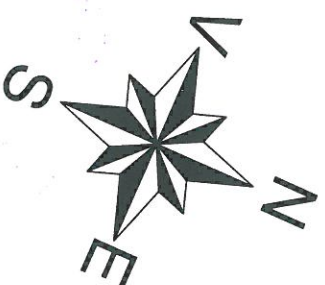

VERIFICATOR		NUME	CERINTA	REFERAT - N./DATA	
EXPERT		NUME	CERINTA	EXPERTIZA - N./DATA	
PROIECTANT GENERAL:		S.C. ALMER PROIECT S.R.L.		BENEFICIAR:	
PROIECTANT DE SPECIALITATE:		S.C. RAY CONSULTING S.R.L.		COMUNA ROJISTE	
CALITATE ELABORATORI		NUME	SEMNAȚURA	SCARA:	
SEF PROIECT		arh. Irina Anamaria Urucu		1:100	
PROIECTAT		arh. Irina Anamaria Urucu		TITLU PROIECT:	
DESENAT		arh. Irina Anamaria Urucu		"Reabilitare și modernizare Grădiniță sat Rojiște, comuna Rojiște, județul Dolj"	
				ADRESA: Jud. Dolj, Comuna Rojiște, sat Rojiște, nr 459	
				TITLU PLANSA:	
				PLAN INVELITOARE-PROPUNERE	
				PLANSĂ NR:	
				A11	

PLAN INVELITOARE-propunere
scara 1:100
Categorie de importanță, conform HGR 766/97: „D”;
Clasa de importanță: IV

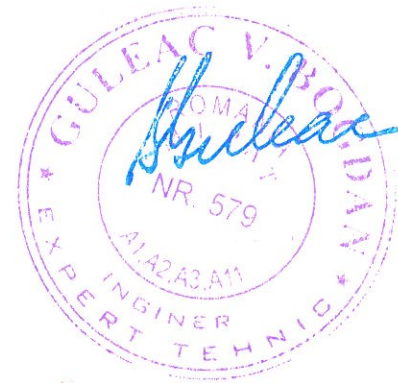
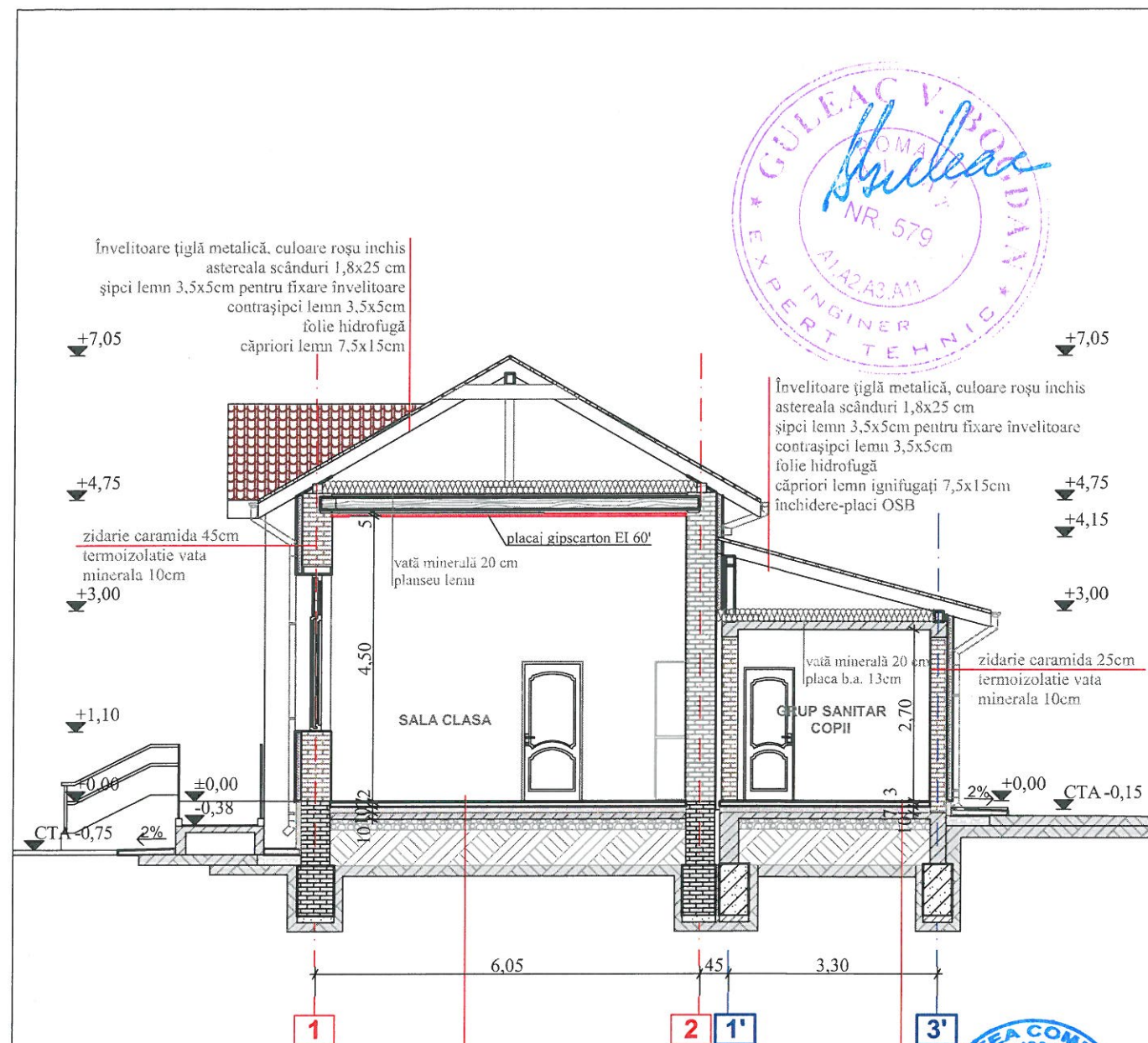

SECȚIUNE S2-S2 -propunere scara 1:100

Categoria de importanță, conform HGR 766/97: „D”.
Clasa de importanță: IV

VERIFICATOR	NUME	CERINTA	REFERAT - Nr./DATA
EXPERT	NUME	CERINTA	EXPERTIZA - Nr./DATA
PROIECTANT GENERAL: S.C. ALMER PROIECT S.R.L. CUI: RO34963250, J16/1401/2015		BENEFICIAR: COMUNA ROJIȘTE reprezentată prin Primar Nedelcu Ionel	
PROIECTANT DE SPECIALITATE: S.C. RAY CONSULTING S.R.L. CUI: 14591403, J16/347/2002 TEL: 0765/338.615 0767/812.784		PROIECT NR: 29/2018	
CALITATE ELABORATORI	NUME	SEMNATURA	SCARA: 1:100
SEF PROIECT	arh. Irina Anamaria Urucu		TITLU PROIECT: "Reabilitare și modernizare Grădiniță sat Rojiște, comuna Rojiște, județul Dolj"
PROIECTAT	arh. Irina Anamaria Urucu		ADRESA: Jud. Dolj, Comuna Rojiște, sat Rojiște, nr 459
DESENAT	arh. Irina Anamaria Urucu		TITLU PLANSA: SECȚIUNE S2-S2 - PROPUNERE
			FAZA: P.T.
			PLANSA NR: A12

ORDINUL ARHITECT-RECTOR
DIN ROMANIA
8691
Irina Anamaria
Arhitect cu drept de semnatura

SOCIETATE COMERCIALA
RAY
CONSULTING
SRL
PROIECTARE SI CONSULTANTA
CRAIOVA ROMANIA

11/03/2017/2002

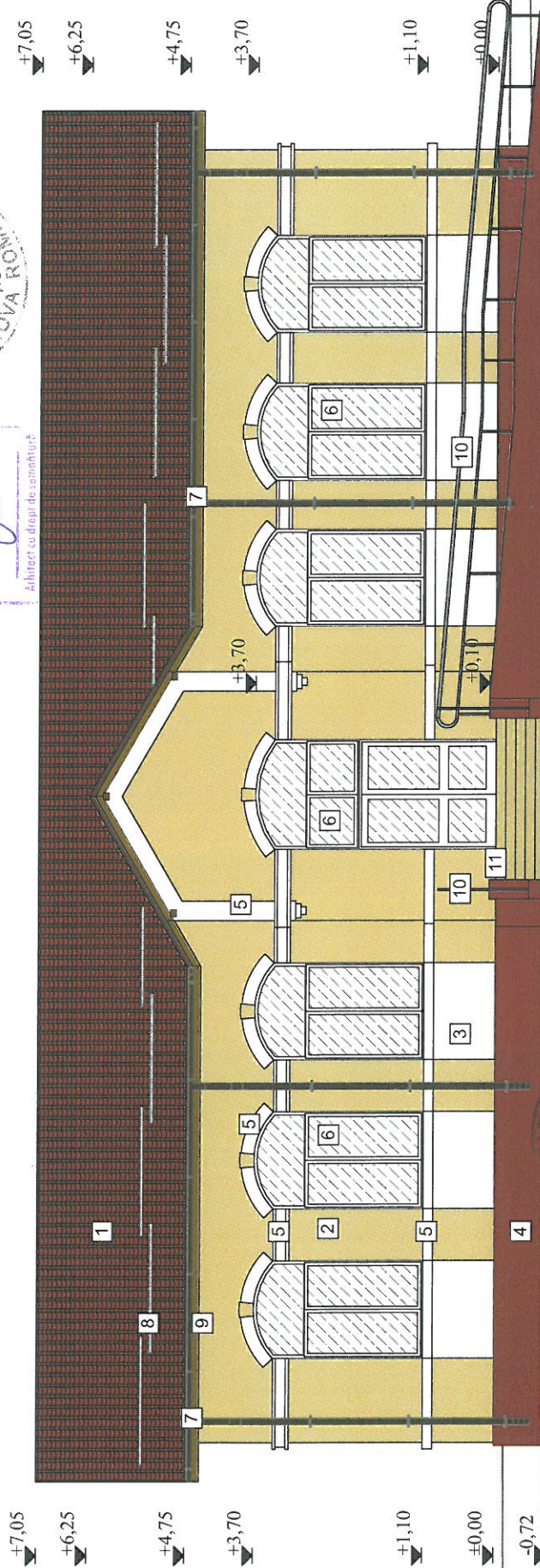

Legendă:

- 1 Încalzitare țiglă metalică, culoare roșu închis
- 2 Tencuială exterioră, culoare crem
- 3 Tencuială exterioră, culoare alba
- 4 Soclu - tencuială decorativă, culoare grenă
- 5 Profile decorative polistiren, culoare alb
- 6 Tămplărie lemn stratificat cu geam termopan triplustrat, profil culoare stejar
- 7 Jgheab și burlan tablă
- 8 Parazăpezi
- 9 Pazăie lemn lăcuit - culoare stejar
- 10 Balustradă metalică - culoare maro
- 11 Pardoseală- gresie antiderapantă, culoare crem

Categoria de importanță, conform HGR 766/97: „D”.
Clasa de importanță: IV



**Fațadă principală -sud-vest- propunere
scara 1:100**

VERIFICATOR	NUME	CERINTA	REFERAT - Nr./DATA
EXPERT	NUME	CERINTA	EXPERTIZA - Nr./DATA
PROIECTANT GENERAL: S.C. ALMER PROIECT S.R.L. CUI: RO34963250, J16/1401/2015			
PROIECTANT DE SPECIALITATE: S.C. RAY CONSULTING S.R.L. CUI: 14591403, J16/347/2002 TEL. 0765/336.615 0767/812.784			
CALITATE ELABORATORI	NUME	SEMNATURA	PROIECT NR:
SEF PROIECT	arh. Irina Anamaria Urucu	1:100	29/2018
PROIECTAT	arh. Irina Anamaria Urucu	DATA: 27.10.2017	FAZA: P.T.
DESENAT	arh. Irina Anamaria Urucu		PLANSĂ NR: A13

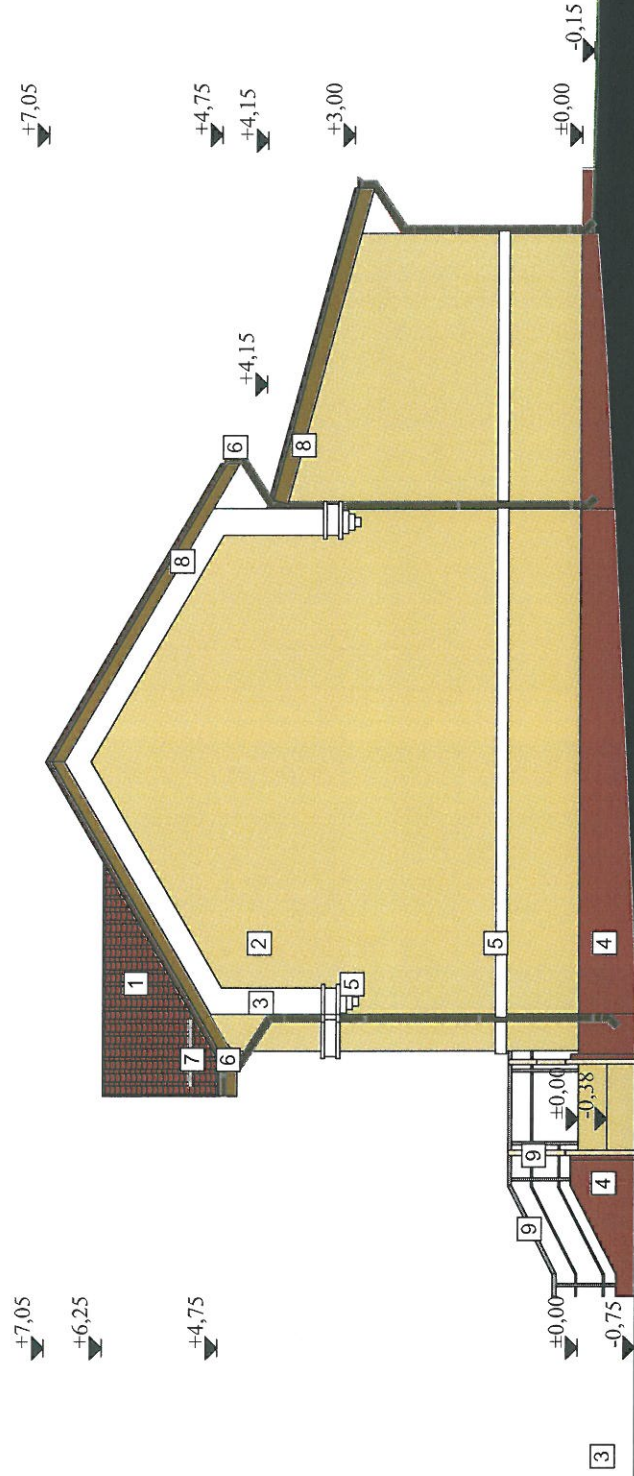

Legendă:

- 1 Invelitoare țiglă metalică, culoare roșu închis
- 2 Tencuială exterioară, culoare crem
- 3 Tencuială exterioară, culoare alba
- 4 Soclu - tencuială decorativă, culoare gri
- 5 Profile decorative polistiren, culoare alb
- 6 Jgheab și burlan tablă
- 7 Parazăpezi
- 8 Pazăie lemn lăcuit - culoare stejar
- 9 Balustradă metalică - culoare maro



Categoria de importanță, conform HGR 766/97: „D”
Clasa de importanță: IV

**Fațadă laterală dreapta -sud-est- propunere
scara 1:100**

VERIFICATOR	NUME	CERINTA	REFERAT - Nr./DATA
EXPERT	NUME	CERINTA	EXPERTIZA - Nr./DATA
PROIECTANT GENERAL: S.C. ALMER PROIECT S.R.L. CUI: RO34963250, J16/1401/2015			
PROIECTANT DE SPECIALITATE: S.C. RAY CONSULTING S.R.L. CUI: 14591403, J16/347/2002 TEL: 0765/338.615 0767/812.784			
CALITATE ELABORATORI	NUME	SEMNATURA	SCARA: 1:100
SEF PROIECT	arh. Irina Anamaria Urucu		
PROIECTAT	arh. Irina Anamaria Urucu		
DESENAT	arh. Irina Anamaria Urucu		
BENEFICIAR: COMUNA ROJISTE reprezentată prin Primar Nedelcu Ionel		TITLU PROIECT: "Reabilitare și modernizare Grădiniță sat Rojiște, comuna Rojiște, județul Dolj" ADRESA: Jud. Dolj, Comuna Rojiște, sat Rojiște, nr 459	
PROIECT NR: 29/2018		FAZA: P.T.	
PLANSĂ NR: A14		TITLU PLANSĂ: FAȚADĂ LATERALĂ DREAPTA - SUD-EST- PROPUNERE	

Categoria de importanță, conform HGR 766/97: „D”
Clasa de importanță: IV

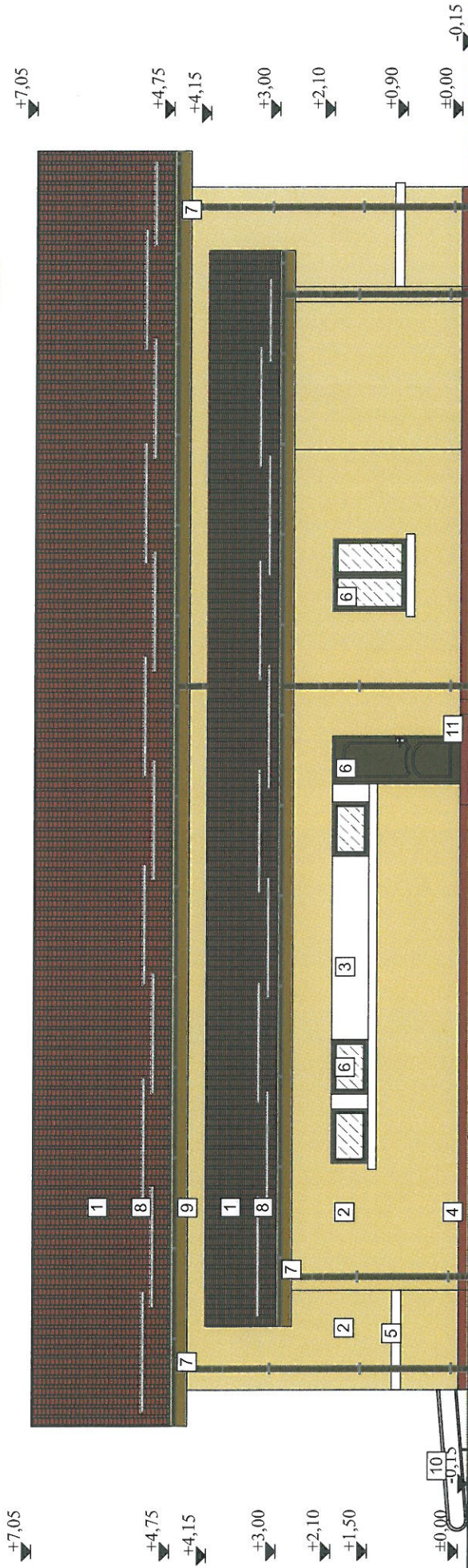
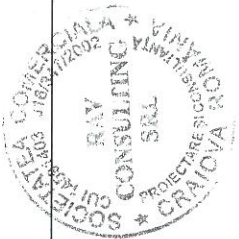

Fatadă posterioară-nord-est- propunere
scara 1:100



Legendă:

- 1 Încalzitare țiglă metalică, culoare roșu închis
- 2 Tencuială exterioară, culoare crem
- 3 Tencuială exterioară, culoare alba
- 4 Soclu - tencuială decorativă, culoare grenă
- 5 Profile decorative polistiren, culoare alb
- 6 Tămplărie lemn stratificat cu geam termopan triplustrat, profil culoare stejar
- 7 Igheab și burlan tablă
- 8 Parazăpezi
- 9 Pazie lemn lăcuit - culoare stejar
- 10 Balustradă metalică - culoare maro
- 11 Pardoseală- gresie antiderapantă, culoare crem

Categoria de importanță, conform HGR 766/97: „D”
Clasa de importanță: IV

VERIFICATOR	NUME	CERINTA	REFERAT - Nr./DATA
EXPERT	NUME	CERINTA	EXPERTIZA - Nr./DATA
PROIECTANT GENERAL: S.C. ALMER PROIECT S.R.L. CUI: RO34963250, J16/1401/2015			
PROIECTANT DE SPECIALITATE: S.C. RAY CONSULTING S.R.L. CUI: 14591403, J16/347/2002 TEL: 07659338.615 0767812.784			
CALITATE ELABORATORI	NUME	SEMNATURA	SCARA:
SEF PROIECT	arh. Irina Anamaria Urucu		1:100
PROIECTAT	arh. Irina Anamaria Urucu		DATA: 27.10.2017
DESENAT	arh. Irina Anamaria Urucu		
BENEFICIAR: COMUNA ROJISTE reprezentată prin Primar Nedelcu Ionel			PROIECT NR: 29/2018
TITLU PROIECT: "Reabilitare și modernizare Grădiniță sat Rojiște, comuna Rojiște, județul Dolj"			FAZA: P. T.
ADRESA: Jud. Dolj, Comuna Rojiște, sat Rojiște, nr 459			PLANSĂ NR: A15
TITLU PLANSĂ: FAȚADĂ POSTERIOARĂ - NORD-EST-PROPUNERE			

+7,05

+4,75

+4,15

+3,00

+2,10

+1,50

±0,00

-0,15

+7,05

+6,25

+4,75

±0,00

-0,75

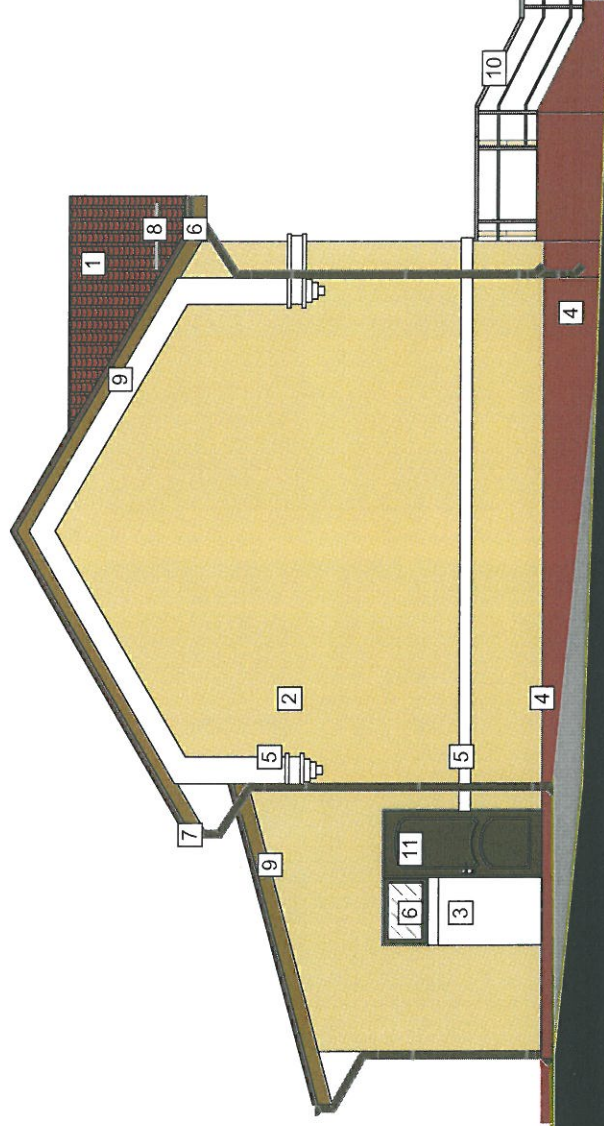

Legendă:

- 1 Încalzitare țiglă metalică, culoare roșu închis
- 2 Tencuială exterioară, culoare crem
- 3 Tencuială exterioară, culoare alba
- 4 Soclu - tencuială decorativă, culoare grenă
- 5 Profile decorative polistiren, culoare alb
- 6 Tămplărie lemn stratificat cu geam termopan triplustrat, profil culoare stejar
- 7 Jgheab și burlan tablă
- 8 Parazăpezi
- 9 Pazăie lemn lăcuit - culoare stejar
- 10 Balustradă metalică - culoare maro
- 11 Tămplărie metalică - culoare maro

Categoria de importanță, conform HGR 766/97: „D”
Clasa de importanță: IV



Fațadă laterală stânga - nord-vest- propunere
scara 1:100

VERIFICATOR	NUME	CERINTA	REFERAT - Nr./DATA
EXPERT	NUME	CERINTA	EXPERTIZA - Nr./DATA
PROIECTANT GENERAL:		BENEFICIAR:	
S.C. ALMER PROIECT S.R.L.		COMUNA ROJÎȘTE	
CUI: RO34963250, J16/1401/2015		reprezentată prin Primar Nedelcu Ionel	
PROIECTANT DE SPECIALITATE:		PROIECT NR:	
S.C. RAY CONSULTING S.R.L.		29/2018	
CUI: 14591403, J16/347/2002 TEL: 0765338.615 0767812.784		FAZA:	
SCARA:		P.T.	
CALITATE	NUME	SEMNATURA	TITLU PROIECT:
ELABORATORI			"Reabilitare și modernizare Grădiniță sat Rojiște, comuna Rojiște, județul Dolj"
SEF PROIECT	arh. Irina Anamaria Urucu	1:100	ADRESA: Jud. Dolj, Comuna Rojiște, sat Rojiște, nr 459
PROIECTAT	arh. Irina Anamaria Urucu	DATA:	TITLU PLANSĂ:
DESENAT	arh. Irina Anamaria Urucu	27.10.2017	FAȚADĂ LATERALĂ STÂNGA - NORD-VEST-PROPUNERE
		PLANSĂ NR:	
		A16	

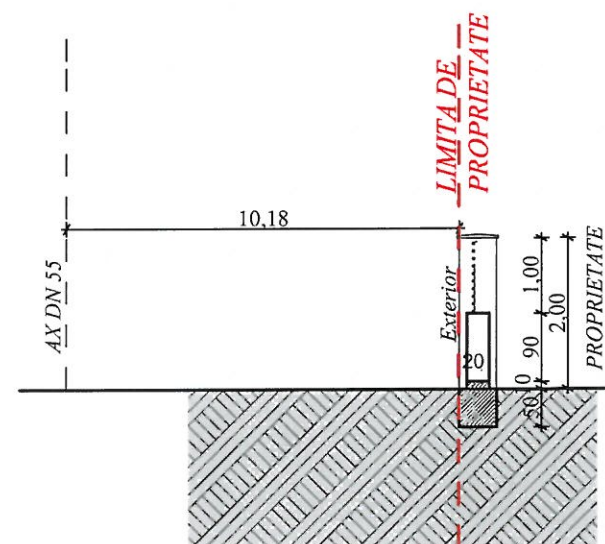
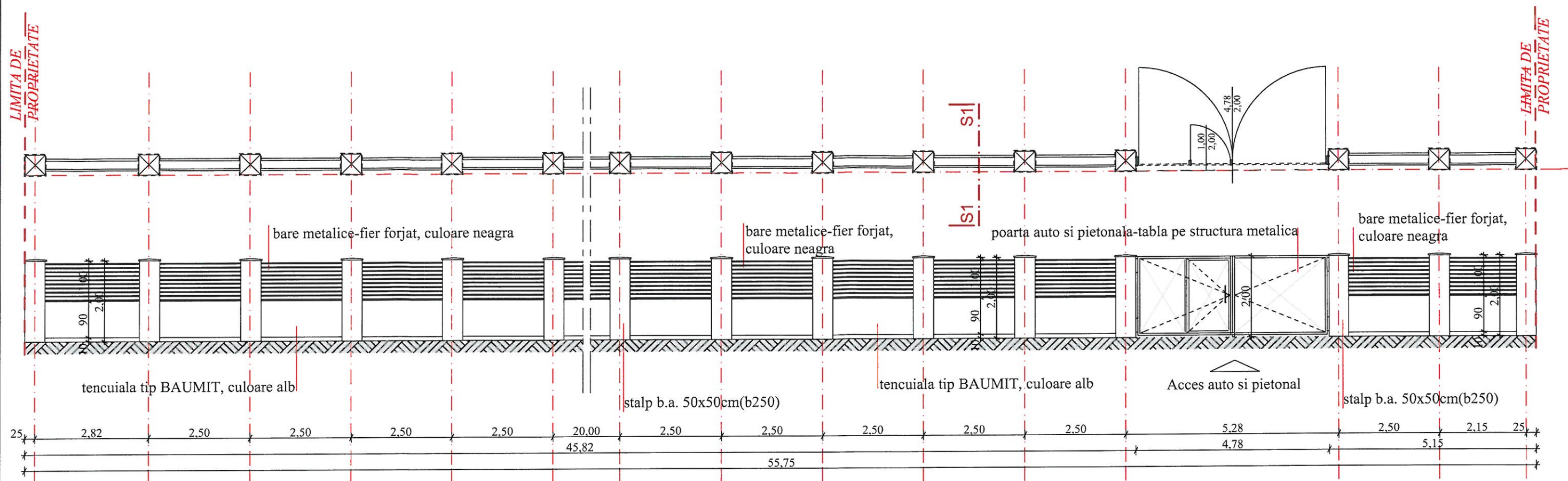

scara 1:100



VERIFICATOR	NUME		CERINTA	REFERAT - Nr./DATA
EXPERT	NUME		CERINTA	EXPERTIZA - Nr./DATA
PROIECTANT GENERAL: S.C. ALMER PROIECT S.R.L. CUI: RO34963250, J16/1401/2015			BENEFICIAR: COMUNA ROJIȘTE reprezentată prin Primar Nedelcu Ionel	
PROIECTANT DE SPECIALITATE: S.C. RAY CONSULTING S.R.L. CUI: 14591403, J16/347/2002 TEL: 0765/338.615 0767/812.784			PROIECT NR: 29/2018	
CALITATE ELABORATORI	NUME	SEMNATURA	SCARA: 1:100	TITLU PROIECT: "Reabilitare și modernizare Grădiniță sat Rojiște, comuna Rojiște, județul Dolj"
SEF PROIECT	arh. Irina Anamaria Urucu			ADRESA: Jud. Dolj, Comuna Rojiște, sat Rojiște, nr 459
PROIECTAT	arh. Irina Anamaria Urucu		DATA: 27.10.2017	TITLU PLANSA: ÎMPREJMUIRE
DESENAT	arh. Irina Anamaria Urucu			PLANSA NR: A17