

Punct început	Punct sfârșit	Lungime segment (** (m))
11	12	11.989
13	14	24.388
15	16	24.534
17	18	37.004
19	20	16.609
21	22	31.462
23	24	29.337
25	26	127.073
27	28	15.945
29	30	21.135
31	32	46.922
33	34	47.265
35	36	42.198
37	38	9.385
39	1	51.532

Punct început	Punct sfârșit	Lungime segment (** (m))
12	13	15.546
14	15	26.158
16	17	47.92
18	19	28.635
20	21	24.029
22	23	58.163
24	25	120.847
26	27	38.121
28	29	18.177
30	31	52.76
32	33	35.693
34	35	40.155
36	37	110.363
38	39	69.62

** Lungimile segmentelor sunt determinate în planul de proiecție Stereo 70 și sunt rotunjite la 1 milimetru.
 *** Distanța dintre puncte este formată din segmente cumulate ce sunt mai mici decât valoarea 1 milimetru.

Certific că prezentul extras corespunde cu pozițiile în vigoare din cartea funciară originală, păstrată de acest birou.

Prezentul extras de carte funciară este valabil la autentificarea de către notarul public a actelor juridice prin care se sting drepturile reale precum și pentru dezbateră succesiunilor, iar informațiile prezentate sunt susceptibile de orice modificare, în condițiile legii.

S-a achitat tariful de 80 RON, -Chitanța internă nr. 104779/07-03-2018 în suma de 80, pentru serviciul de publicitate imobiliară cu codul nr. 272.

Data soluționării,
 07-03-2018
 Data eliberării,
 //_

Asistent Registrator,
 ALINA-NICOLETA MARIAN
 (parafa și semnătura)

Referent,
 (parafa și semnătura)

08. MAR. 2018

CONFORM CU ORIGINALUL
 SECRETARUL COMUNEI
 ELENA BEȘA

ROMÂNIA
 COMUNA
 BALACEANA
 C.I.F. 16391770
 JUDEȚUL - SUCENEA



Oficiul de Cadastru și Publicitate Imobiliară SUCEAVA
Biroul de Cadastru și Publicitate Imobiliară Suceava

EXTRAS DE CARTE FUNCİARĂ PENTRU INFORMARE

Carte Funciară Nr. 31364 Balaceana

Nr. cerere	11076
Ziua	07
Luna	03
Anul	2018

Cod verificare



100055978634

A. Partea I. Descrierea imobilului

TEREN Extravilan

Adresa: Jud. Suceava, " SUB PADURE"

Nr. Crt	Nr. cadastral Nr. topografic	Suprafața* (mp)	Observații / Referințe
A1	31364	99.477	Teren neîmprejmuit; Teren neîmprejmuit. Imobil înregistrat în planul cadastral fără localizare certă datorită lipsei planului parcelar.

B. Partea II. Proprietari și acte

Înscrieri privitoare la dreptul de proprietate și alte drepturi reale	Referințe
56885 / 24/11/2017	
Act Administrativ nr. 20-Hotararea, din 20/10/2004 emis de PRIMARIA COMUNEI BALACEANA (Anexa nr. 1 la HCL 20/2004); Act Administrativ nr. 21-Hotararea, din 11/07/2014 emis de PRIMARIA COMUNEI BALACEANA (Anexa la HCL nr. 21/2014); Act Administrativ nr. 3666-adeverinta, din 21/11/2017 emis de Primaria comunei Balaceana;	
B1	Intabulare, drept de PROPRIETATE, dobandit prin Lege, cota actuala
1/1	A1
1) COMUNA BALACEANA , CIF:16391770, domeniul privat	

C. Partea III. SARCINI .

Înscrieri privind dezmembrămintele dreptului de proprietate, drepturi reale de garanție și sarcini	Referințe
NU SUNT	

CONFORM CU ORIGINALUL
SECRETARUL COMUNEI
ELENA BEȘA



PREȘEDINTE DE ȘEDINȚĂ

PITU VASILE

CONTRASENURĂȚĂ,
SECRETARUL COMUNEI,
BEȘA ELENA

Anexa Nr. 1 La Partea I

Teren

Nr cadastral	Suprafața (mp)*	Observații / Referințe
31364	99.477	Teren neîmprejmuit. Imobil înregistrat în planul cadastral fara localizare certa datorita lipsei planului parcelar.

* Suprafața este determinată în planul de proiecție Stereo 70.

DETALII LINIARE IMOBIL

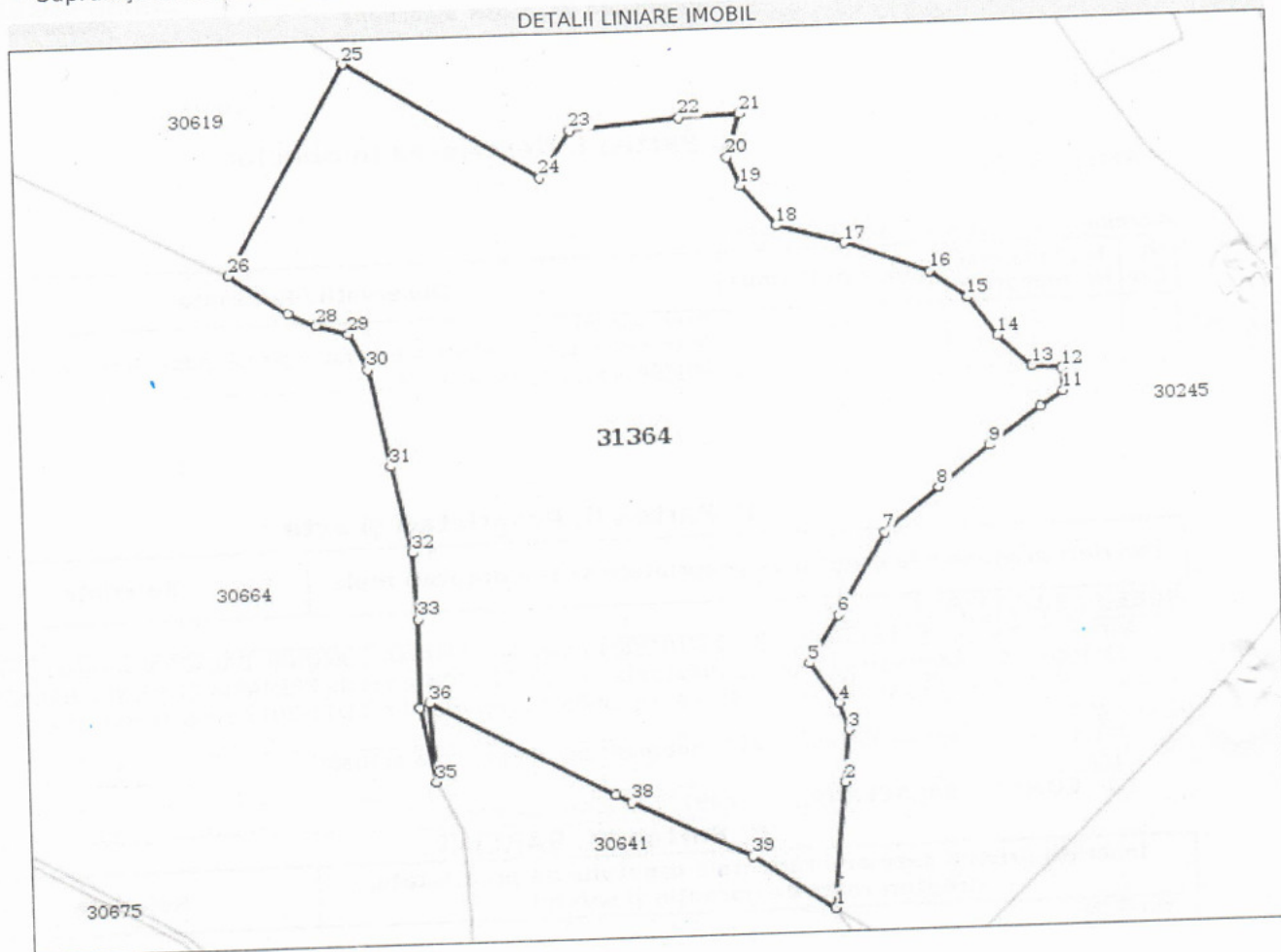

Date referitoare la teren

Nr Crt	Categorie folosință	Intra vilan	Suprafața (mp)	Tarla	Parcelă	Nr. topo	Observații / Referințe
1	livada	NU	99.477	-	-	-	Teren neîmprejmuit. Imobil înregistrat în planul cadastral fara localizare certa datorita lipsei planului parcelar.

Lungime Segmente

1) Valorile lungimilor segmentelor sunt obținute din proiecție în plan.

Punct început	Punct sfârșit	Lungime segment (m)
1	2	66.74
3	4	15.199
5	6	29.793
7	8	37.321
9	10	33.689

Punct început	Punct sfârșit	Lungime segment (m)
2	3	27.876
4	5	26.251
6	7	50.278
8	9	35.234
10	11	14.553

CONFORM CU ORIGINALUL
SECRETARUL COMUNEI
ELENA BEȘA

