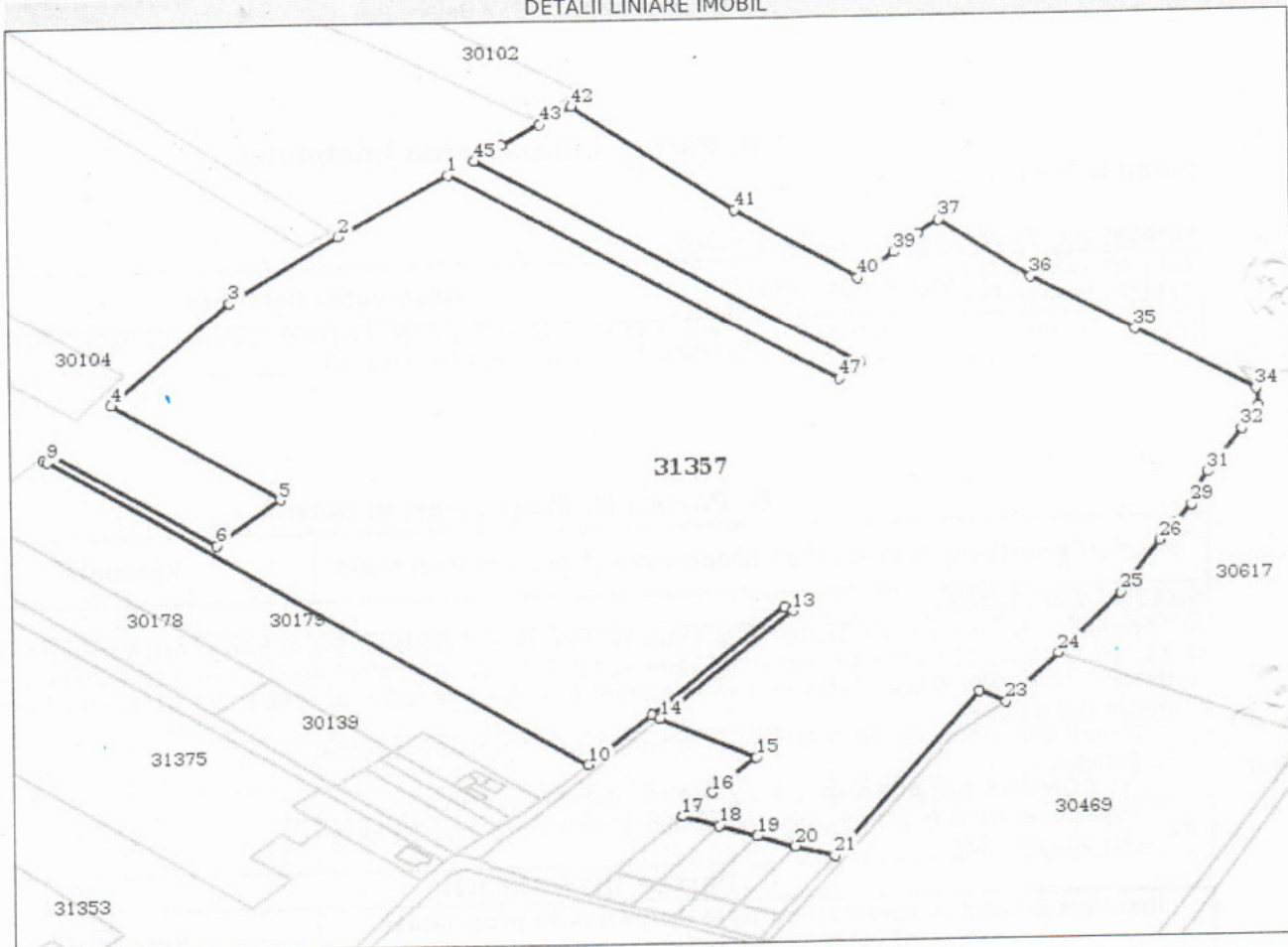

**Anexa Nr. 1 La Partea I****Teren**

Nr cadastral	Suprafața (mp)*	Observații / Referințe
31357	110.954	Teren partial imprejmuit. Imobil inregistrat in planul cadastral fara localizare certa datorita lipsei planului parcelar.

\* Suprafața este determinată în planul de proiecție Stereo 70.

**DETALII LINIARE IMOBIL****Date referitoare la teren**

Nr Crt	Categorie folosință	Intra vilan	Suprafața (mp)	Tarla	Parcelă	Nr. topo	Observații / Referințe
1	arabil	DA	Din acte: 110.954 Masurata: 10.244	-	-	-	Teren partial imprejmuit. Imobil inregistrat in planul cadastral fara localizare certa datorita lipsei planului parcelar.
2	arabil	NU	Din acte: 110.954 Masurata: 100.710	-	-	-	Teren partial imprejmuit. Imobil inregistrat in planul cadastral fara localizare certa datorita lipsei planului parcelar.

**Lungime Segmente**

1) Valorile lungimilor segmentelor sunt obținute din proiecție în plan.

Punct început	Punct sfârșit	Lungime segment
1	2	56.645
4	5	89.236

Punct început	Punct sfârșit	Lungime segment
2	3	58.958
5	6	37.251

Punct început	Punct sfârșit	Lungime segment
3	4	77.842
6	7	86.393

CONFORM CU ORIGINALUL  
SECRETARUL COMUNEI  
ELENA BEȘA

*Almy*



Punct început	Punct sfârșit	Lungime segment	Punct început	Punct sfârșit	Lungime segment	Punct început	Punct sfârșit	Lungime segment
7	8	4.312	8	9	1.921	9	10	284.946
10	11	39.065	11	12	83.987	12	13	4.0
13	14	83.859	14	15	45.252	15	16	27.601
16	17	18.629	17	18	15.51	18	19	16.199
19	20	16.2	20	21	16.191	21	22	115.662
22	23	12.638	23	24	36.299	24	25	44.162
25	26	35.701	26	27	12.161	27	28	12.802
28	29	0.225	29	30	9.448	30	31	11.822
31	32	29.685	32	33	15.545	33	34	10.479
34	35	60.691	35	36	52.622	36	37	50.767
37	38	11.688	38	39	14.621	39	40	21.47
40	41	63.945	41	42	91.405	42	43	16.473
43	44	19.614	44	45	13.606	45	46	197.762
46	47	12.965	47	1	199.691			

\*\* Lungimile segmentelor sunt determinate în planul de proiecție Stereo 70 și sunt rotunjite la 1 milimetru.

\*\*\* Distanța dintre puncte este formată din segmente cumulate ce sunt mai mici decât valoarea 1 milimetru.

Certific că prezentul extras corespunde cu pozițiile în vigoare din cartea funciară originală, păstrată de acest birou.

Prezentul extras de carte funciară este valabil la autentificarea de către notarul public a actelor juridice prin care se sting drepturile reale precum și pentru dezbateră succesiunilor, iar informațiile prezentate sunt susceptibile de orice modificare, în condițiile legii.

S-a achitat tariful de 80 RON, -Chitanta internă nr.104779/07-03-2018 în suma de 80, pentru serviciul de publicitate imobiliară cu codul nr. 272.

Data soluționării,  
07-03-2018

Data eliberării,  
/ /

08. MAR. 2018

Asistent Registrator,  
ALINA-NICOLETA MĂRIAN

(parafa și semnătura)

Referent,

(parafa și semnătura)

CONFORM CU ORIGINALUL  
SECRETARUL COMUNEI  
ELENA BEȘA

ROMÂNIA  
COMUNA  
BĂLĂCEANA  
C.I.F. 16391770  
JUDEȚUL - SUCEAVA



Oficiul de Cadastru și Publicitate Imobiliară SUCEAVA  
Biroul de Cadastru și Publicitate Imobiliară Suceava

## EXTRAS DE CARTE FUNCİARĂ PENTRU INFORMARE

Carte Funciară Nr. 31357 Balaceana

Nr. cerere	11076
Ziua	07
Luna	03
Anul	2018



Cod verificare  
100055978634

### A. Partea I. Descrierea imobilului

TEREN Necunoscut

Adresa: Loc. Balaceana, Jud. Suceava, "TĂU"

Nr. Crt	Nr. cadastral Nr. topografic	Suprafața* (mp)	Observații / Referințe
A1	31357	110.954	Teren partial imprejmuit. Imobil inregistrat in planul cadastral fara localizare certa datorita lipsei planului parcelar.

### B. Partea II. Proprietari și acte

Înscrieri privitoare la dreptul de proprietate și alte drepturi reale	Referințe
<b>56896 / 24/11/2017</b>	
Act Administrativ nr. 20, din 20/10/2004 emis de PRIMARIA COMUNEI BALACEANA; Act Administrativ nr. 3671, din 21/11/2017 emis de Primaria Balaceana; Act Administrativ nr. 21, din 11/07/2014 emis de PRIMARIA COMUNEI BALACEANA cu listele anexe; Act Administrativ nr. 3655, din 21/11/2017 emis de Primaria Balaceana;	
B1	Intabulare, drept de PROPRIETATE, dobandit prin Constituire, cota actuala 1/1
	1) <b>COMUNA BALACEANA</b> , CIF:16391770, -DOMENIUL PRIVAT
B2	imobil inregistrat in planul cadastral fara localizare certa datorita lipsei planului parcelar

### C. Partea III. SARCINI .

Inscrieri privind dezmembrămintele dreptului de proprietate, drepturi reale de garanție și sarcini	Referințe
NU SUNT	

CONFORM CU ORIGINALUL  
SECRETARUL COMUNEI  
ELENA BEȘA



PREȘEDINTE DE ȘEDINȚĂ  
PTU VASILE  
*[Signature]*

CONTRA SEMNEA ȘA,  
SECRETARUL COMUNEI,  
BEȘA ELENA  
*[Signature]*