

ROMANIA
JUDEȚUL SUCEAVA
COMUNA BĂLĂCEANA
CONSILIUL LOCAL

HOTĂRĂRE

*privind aprobarea modificării Anexei la H.C.L. nr. 28 din 11 august 2016 privind
modificarea inventarului bunurilor care fac parte din domeniul privat al comunei
Bălăceana aprobat prin Hotărârea nr. 20 din 20.10.2004, cu modificările și
completările ulterioare*

Consiliul local al comunei Bălăceana, județul Suceava:

Având în vedere:

-adresa Instituției Prefectului-județul Suceava, nr. 16118/10/1 din data de 07.10.2016;

-Expunerea de motive prezentată de domnul Babor Nichita, primar al comunei Bălăceana, județul Suceava, înregistrată sub nr.3946 din 15.12.2016;

-Raportul compartimentului de specialitate înregistrat sub nr. 3962 din 19.12.2016;

-Raportul Comisiei pentru programe de dezvoltare economico-socială, buget-finanțe, administrarea domeniului public și privat al comunei, agricultură, gospodărie comunală, protecția mediului și turism din cadrul Consiliului local al comunei Bălăceana, județul Suceava, înregistrat sub nr. 3977 din 22.12.2016;

-prevederile:

- art.4 din Legea nr. 213 /1998 privind proprietatea publică și regimul juridic al acesteia, cu modificările și completările ulterioare;

-art.3, alin.2, art.42 alin.4, art.80 și art. 82 din Legea 24/2000 privind normele de tehnică legislativă pentru elaborarea actelor normative, republicată, cu modificările ulterioare

În temeiul dispozițiilor art.36 alin.(2) lit. (c), ale art. 45 alin.(1) și ale art. 115 alin.(1) din Legea nr.215/2001 – republicată - a administrației publice locale, cu modificările și completările ulterioare;

HOTĂRĂȘTE:

Art.unic - Se modifică Anexa la H.C.L. nr. 28 din 11 august 2016 privind modificarea inventarului bunurilor care fac parte din domeniul privat al comunei Bălăceana aprobat prin Hotărârea nr. 20 din 20.10.2004, cu modificările și completările ulterioare, în sensul că: la secțiunea *Terenuri intravilan, la nr. crt. 23, la coloana categoria de folosință al terenului în loc de "arabil" se va citi corect "curți+construcții"*.

Art.2-Se desemnează secretarul comunei, doamna Beșa Elena și domnul Todiraș Constantin-viceprimarul comunei să efectueze demersurile necesare în vederea înscrierii în cartea funciară a suprafeței menționate la art.1.

Președinte de sedinta,



Bălăceana, 29 decembrie 2016
Nr. 48

Contrasemenează,

Secretarul comunei- Elena Beșa

ANEXA NR.1.35

Scara 1:500

Nr. cadastral	Suprafața măsurată a imobilului (mp)	Adresa imobilului
	1000	INTRAVILAN BALACEANA

Cartea Funciară nr.		Unitate Administrativ Teritorială (UAT)	BALACEANA
---------------------	--	---	-----------

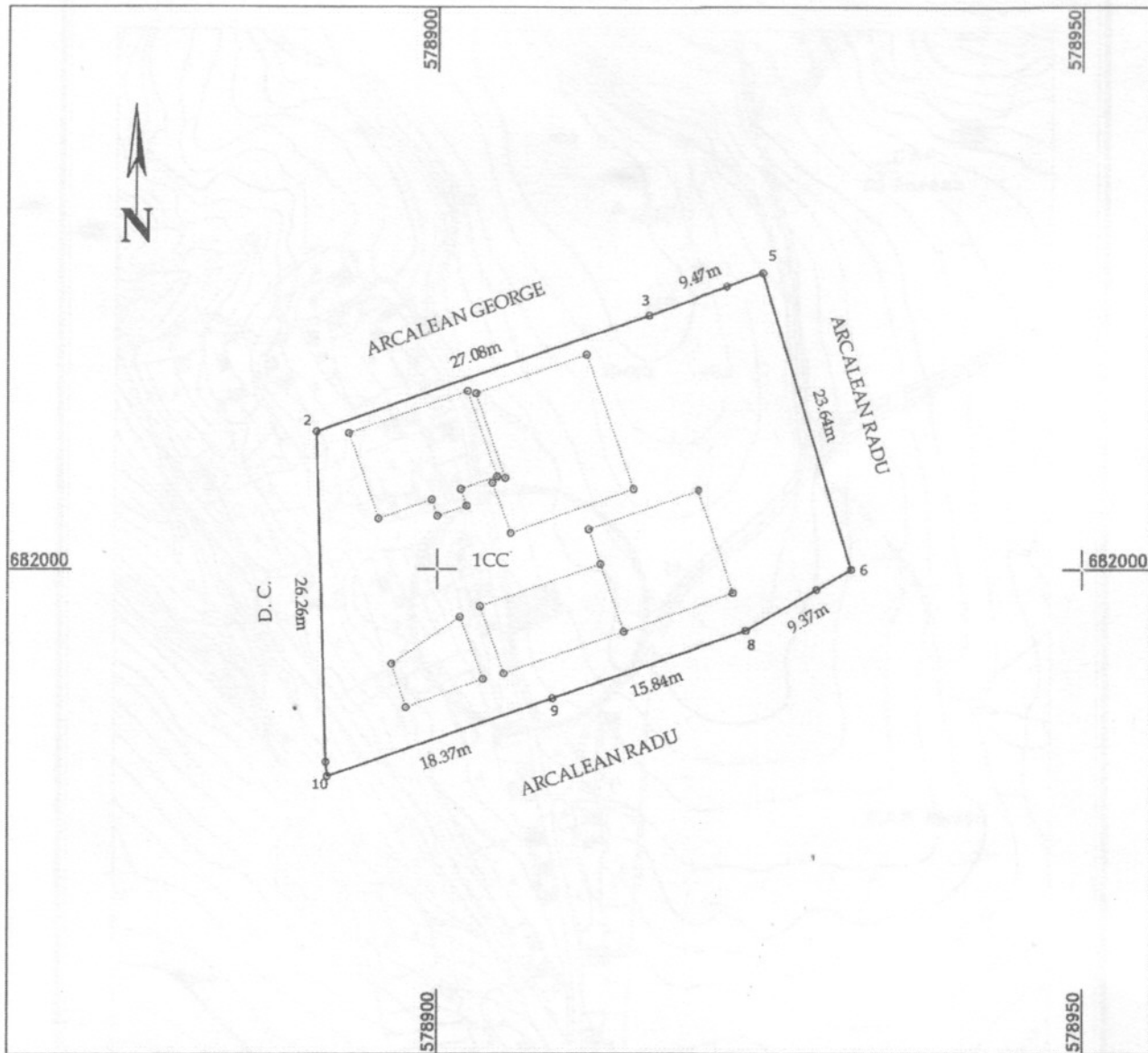

A. Date referitoare la teren

Nr. parcelă	Categoria de folosință	Suprafața [mp]	Mențiuni
1	CC	1000	Teren partial împrejmuit cu gard
Total		1000	

B. Date referitoare la construcții

Cod constr.	Destinația	Suprafața construită la sol [mp]	Mențiuni
Total			

Suprafața totală măsurată a imobilului =	1000 mp
Suprafața din act =	1000 mp

Executant: GONTARU CIPRIAN

Confirm executarea măsurătorilor la teren, corectitudinea întocmirii documentației cadastrale și
correspondența acesteia cu realitatea din teren

Inspector:

Confirm introducerea imobilului în baza de date integrată și atribuirea numărului cadastral

Data: 08.2016

Data:

JUDETUL SUCEAVA

PLAN DE INCADRARE IN ZONA

SCARA 1:5000

TERIT.ADMINISTRATIV BALACEANA

TRAPEZ: L-35-17-A-a-1-IV

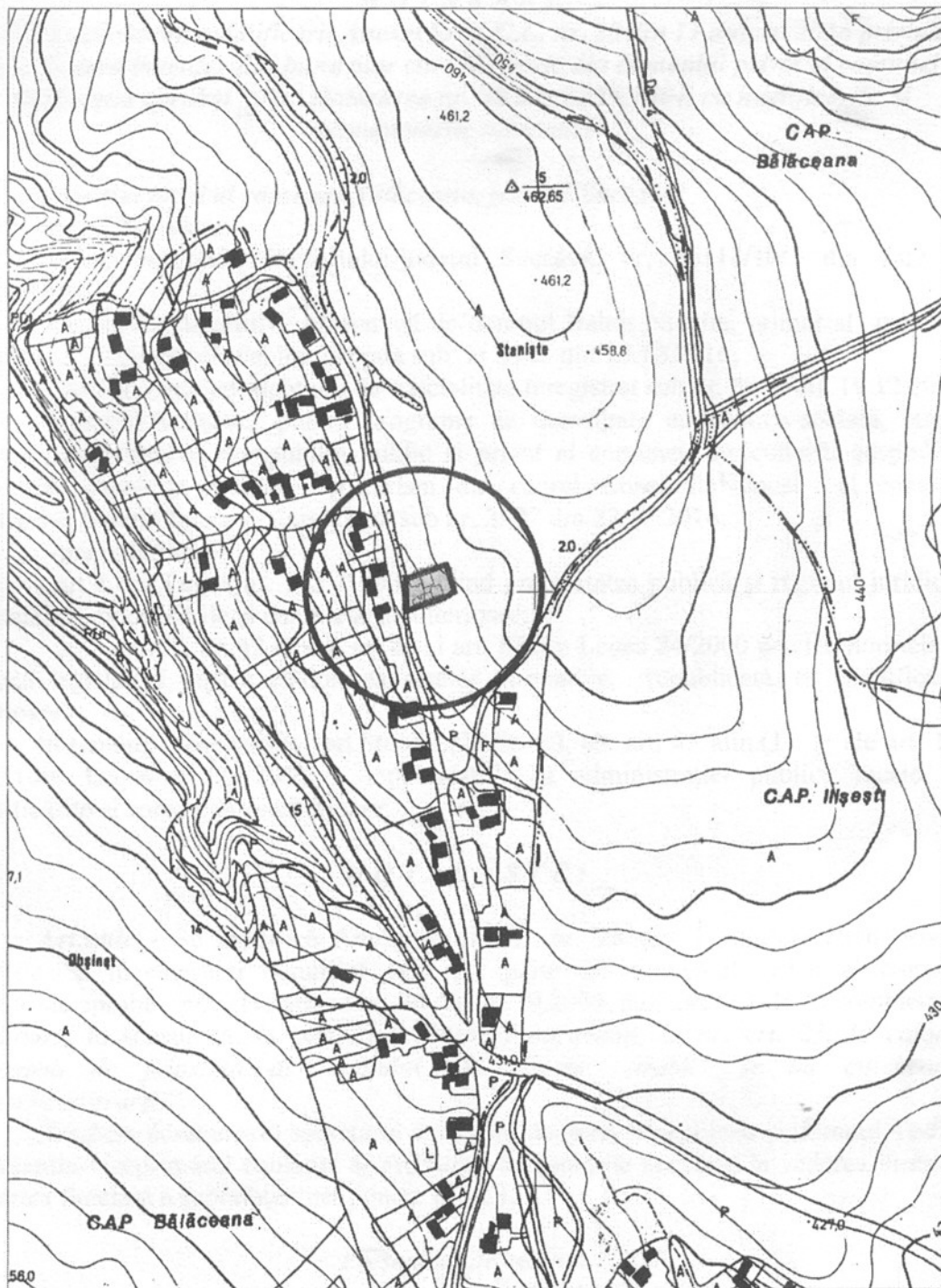

Sistem de proiectie: Stereografic 1970

CERTIFICAT

DE

AUTORIZARE

Seria RO 35-17-A-a-1-IV

Executat de: GONTARU CIPRIAN

PROFESOR

CATEGORIA

B

ROMANIA - JUDETUL SUCEAVA - COMUNA BALACEANA
CONFORM
ORIGINALUL