

SE APROBA
COMITETUL JUDETEAN PENTRU
SITUATII DE URGENTA AL JUDETULUI TIMIS

PREFECT

EUGEN DOGARIU

PLAN DE APARARE

IMPOTRIVA INUNDATIILOR, FENOMENELOR METEOROLOGICE PERICULOASE,
ACCIDENTELOR LA CONSTRUCTII HIDROTEHNICE SI POLUARILOR ACCIDENTALE

AL

COMUNEI BELINT

AVIZAT

COMITETUL JUDETEAN
PENTRU SITUATII DE URGENTA

AVIZAT

I.S.U."BANAT"
AL JUDETULUI TIMIS

Grup de suport tehnic pentru gestionarea
situatiilor de urgenta generate de inundatii,
fenomene meteorologice periculoase,
accidente la constructii hidrotehnice si
poluari accidentale

DIRECTOR

Dr.Hidr.MADAR MIHAELA

GENERAL

BENGA MIHAI



2014-2017

ROMANIA

JUDETUL TIMIS

PRIMARIA COMUNEI BELINT

DISPOZITIA Nr.30

din 7 noiembrie 2013

Privind numirea agentului de inundatii.

PRIMARUL COMUNEI BELINT,

Avand in vedere referatul-d-nei Moise Mihaela-secretarul comunei Belint

nr.2942/07.11.2013,

In conformitate cu prevederile art.29 alin.2 din Ordinul Comun nr.192/1422 a Ministerului Mediului si Padurilor, Ministerului Administratiei si Internelor pentru aprobarea Regulamentului privind gestionarea situatiilor de urgenta generate de inundatii, fenomene meteo periculoase, accidente la constructii hidrotehnice poluari accidentale pe cursurile de apa,

In temeiul art.68(1) din Legea nr.215/2001-privind administratia publica locala – republicata ,cu modificarile si completarile ulterioare,

DISPUN :

Art.1.-Se desemneaza d-l Craciunescu Ioan-Flavius –promotor local in aparatul de specialitate al primarului comunei Belint sa indeplineasca atributiile de agent de inundatii.

Art.2.-D-l Craciunescu Ioan-Flavius va exercita atributiile prevazute de art.29 alin.2 lit.c,d,e,h din Ordinul comun nr.192/1422 a Ministerului Mediului si Padurilor, Ministerului Administratiei si Internelor.

Art.3.-Prezenta dispozitie se comunica:

-Institutiei Prefectului-Judetul Timis-directiei de verificare a legalitatii actelor si contencios administrativ

-Comitetului local pentru situatii de urgenta Belint

-D-lui Craciunescu Ioan-Flavius

-Inspectoratului pentru Situatii de Urgenta "BANAT" al judetului Timis

Primar,

Laza Gheorghe-Florin



ROMANIA

JUDETUL TIMIS

PRIMARIA COMUNEI BELINT

DISPOZITIA Nr.23

din 12.09.2013

Privind constituirea Comitetului Local pentru Situatii de Urgenta al comunei Belint.

PRIMARUL COMUNEI BELINT,

Avand in vedere prevederile art.12 din Ordonanta de Urgenta a Guvernului Romaniei nr.21/2004 privind Sistemul National de Management al Situatiiilor de Urgenta ,

In conformitate cu prevederile Ordinului comun al M.M.P./M.A.I.nr.1422/192 din 16 mai 2012 pentru aprobarea Regulamentului privind gestionarea situatiilor de urgenta generate de inundatii ,fenomene meteorologice periculoase,accidente la constructii hidrotehnice,poluari accidentale pe cursurile de apa si poluari marine in zona costiera,

In temeiul art.68(1) din Legea nr.215/2001-privind administratia publica locala-republicata cu modificarile si completarile ulterioare,

DISPUNE :

Art.1.-Se constituie Comitetul local pentru Situatii de Urgenta al comunei Belint conform anexei nr.1 care face parte integranta din prezenta dispozitie.

Art.2.-Prezenta dispozitie se comunica:

-Institutiei Prefectului-Judetul Timis-directiei de verificare a legalitatii actelor si contencios administrativ

-Persoanelor in cauza

-Comitetului Judetean pentru Situatii de Urgenta

Primar,

Laza Gheorghe-Florin

Avizat,

Secretar,

Moise Mihaela

PRIMARIA COMUNEI BELINT
JUDETUL TIMIS

Anexa 1 la Dispozitia nr.23/2013

Componenta nominala a membrilor comitetului local pentru situatii de urgenta

Nr. Crt.	Numele si prenumele	Unitatea de incadrare si functia	Adresa	Telefon la serviciu	Telefon la domiciliu
1	Laza Gheorghe Florin	Primarie-primar	Chizatau nr.77	0256327165	0256327323
2	Tirziu Ionel Constantin	Primarie-viceprimar	Belint nr.582	0256327126	0256327022
3	Moise Mihaela	Primarie-secretar	Belint nr.683	0256327126	0256327237
4	Vasi Rodica	Primarie-contabil	Belint nr.159	0256327126	0256327242
5	Strein Adina	Dispensar medical –medic de familie	Belint nr.633	0256327135	0727859309
6	Ursu Marius	Cabinet medical veterinar -medic	Chizatau	0256327300	
7	Albulescu Dorin	Post Politie Belint-sef post	Belint nr.215	0256327128	0256327240
8	Pistru Diana	Scolala cu clasele I-VIII Belint-director	Chizatau	0256327130	0724509331
9	Otescu Daniel	Biserica-preot	Belint nr.168		0256327276
10	Ionescu Liliana Daniela	Primarie-ag. agricol	Belint nr.282	0256327126	0723568959

Primar,
Laza Gheorghe Florin

Schema

fluxului informațional pentru gestionarea situațiilor de urgență generate de inundații, ghețuri și poluări accidentale la nivelul C.L.S.U.

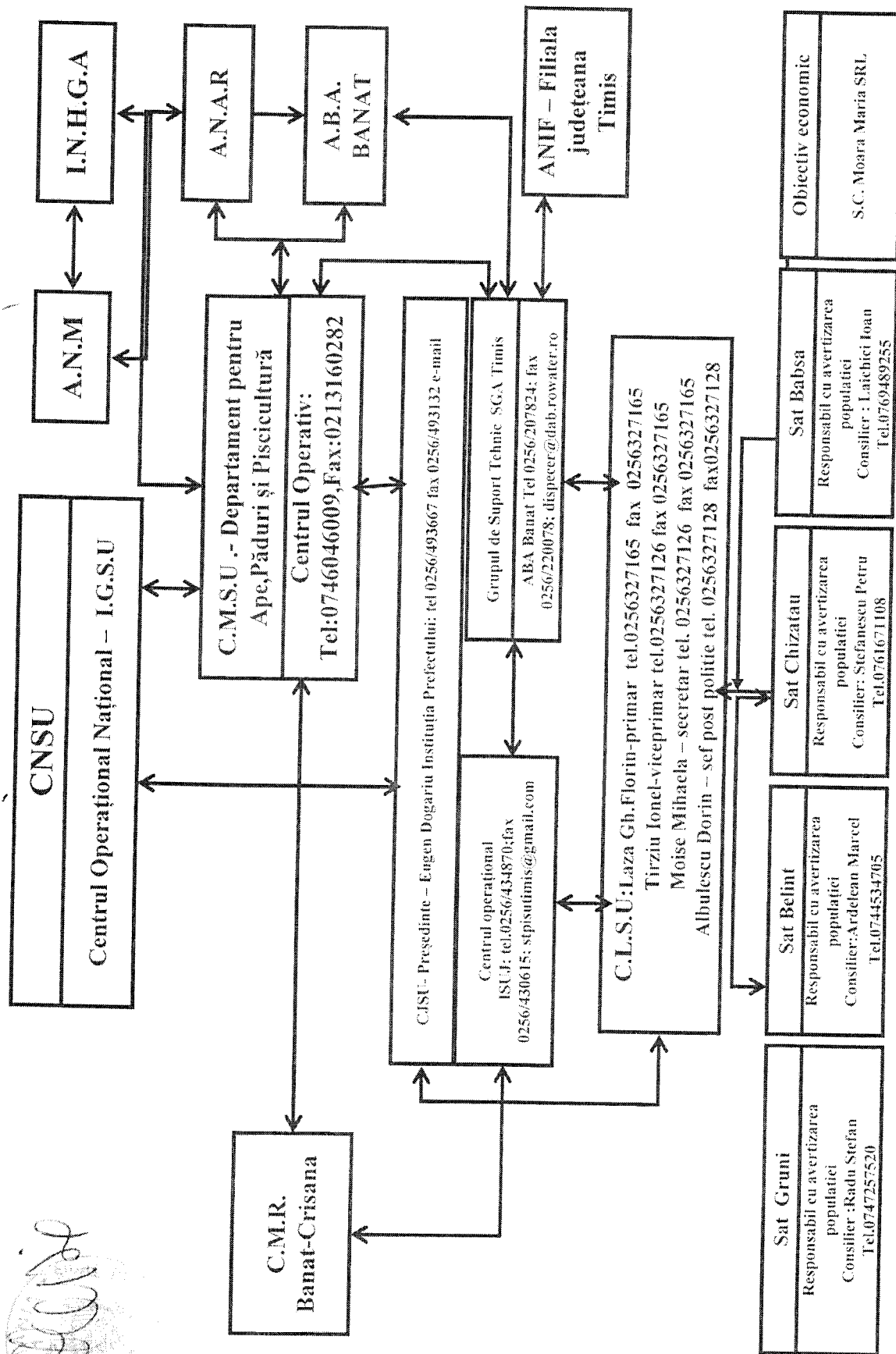



COMITUL LOCAL PENTRU SITUATII DE URGENTA..... *BEJIN*

DATE CARACTERISTICE PENTRU ACTIUNI OPERATIVE ALE COMITELOR LOCALE PENTRU SITUATII DE URGENTA

Nr. crt.	Cod SIRUTA	Comitetul local	Curs de apă / toate cursurile de apă de pe raza localității (permanente sau nepermanente), formațiuni torentiale	Număr telefon și fax, e-mail la primărie, post de poliție, școală, etc	Amplasament stație hidrometrică locală	Mărimi locale de apărare	Amplasament stație hidrometrică avertizoare / post pluviometric avertizor
1					CA CI CP F1 F2 F3	
2	SAT.....	BEKINT	Surse de risc la inundații: avarii și accidente la construcții hidrotehnice (diguri, baraje), exces de umiditate			COD GALBEN COD PORTOCALIU COD ROȘU	
2	SAT.....	BEKINT	BEKINT TEL. 0256324126 FAX 0256324165 Post Poliție TEL / FAX 0256324128 ȘCOALA TEL / FAX 0256324130				200 350 500 5 h Bolint
3	SAT.....	CHIZĂRENI	CHIZĂRENI TEL. 0256324126 FAX 0256324165 Post Poliție TEL / FAX 0256324128 ȘCOALA TEL / FAX 0256324130				200 350 500 5 h Bolint

[illegible]



114

COMITE TUL LOCAL PENTRU SITUATII DE URGENJA.....

Living at 3100 7 Ave

to carry out
exactly

LEZA GEORGE-700R14

Mărimi de apărare avertizoare			Timpul de propagare a viiturilor sau de concentrare a precipitațiilor periculoase de la postul pluviometric la obiective		Obiective aflate în zone de risc la inundații și accidente la construcții hidrotehnice		Lucrări hidrotehnice de apărare existente - caracteristici / cursul de apă pe care sunt amplasate. Caracteristici tehnice		Asigurările de apă și verificarea ale construcțiilor hidrotehnice existente debitei aferente (proiectate)	
CA	C1	CP								
F1	F2	F3								
praguri critice la precipitații										
			COD GALBEN	COD PORTOCALIU	COD ROȘU					
25 l / mp / 1 oră	35 l / mp / 1 oră	50 l / mp / 1 oră								
45 l / mp / 3 ore	60 l / mp / 3 ore	80 l / mp / 3 ore								
9	10	11	12	13	14	15				
			2	200 m	200 m	200 m				
			1	8 km	8 km	8 km				
			1	2 km	2 km	2 km				
			1	60 m	60 m	60 m				

2 km dig kemisunder.

5/11/14

Nr. crt.	Masuri pentru avertizarea-alarmarea si primirea avertizarilor hidrologice si meteorologice	Masuri la atingerea: -cotei de atentie(CA) -fazei I de aparare la diguri -fazei I de aparare la gheturi -pragurilor de avertizare la precipitatii-cod galben	Masuri la atingerea: -cotei de inundatie(CI) -fazei II a de aparare diguri -fazei II a de aparare gheturi -pragurilor de agravare la precipitatii	Masuri la atingerea: -cotei de pericol(CP) -fazei a III a de aparare la diguri -fazei a III a de aparare la gheturi -„Praguri de pericol”pentru precipitatii-cod rosu	Masuri pana la iesirea din starea de urgenta	Componenta serviciului voluntar pentru situatii de urgenta	Responsabili cu actiuni de aparare	Lista podurilor si podetelor cu sectiuni de scurgere subdimensionate la care se asigura supravegherea permanenta pe timpul apelor mari
1	2	3	4	5	6	7	8	9
	Mijlocul de alarmare a populatiei este sirena care este amplasata in centrul comunei pe cladirea Consumcoop Belint Pentru satele Gruni, Babsa si Chizatau alarmarea se face prin clopotele de la biserică. Timp de alarmare 2 min.	Declansarea starii de aparare la nivelul comunei Alarmarea cetatenilor. Verificarea si pregatirea mijloacelor de interventie Existenta lor in stocurile de aparare. Mobilizarea comisiei locale de aparare.	Aducerea materialelor si mijloacelor de aparare aproape de locul interventiei si respectiv interventia cu acestea . Avertizarea populatiei privind eventualitatea evacuării anumitor zone. Supravegherea punctelor critice cunoscute din punctele de aparare.	Actiunea echipelor de interventie pentru suprainaltarea digurilor.Pregatirea populatiei pentru evacuare,asigurarea spatiilor stabilite pentru cazare temporara.	Dirijarea fortelor de interventie catre alte zone unde pericolul nu a trecut. Recuperarea materialelor folosite la interventie. Paza cladirilor evacuate.	Formatia de interventie: -Zimbran Florin-Adrian -Mitrache Florin-Danut -Vitonescu Lucian -Radu Stefan -Cosariu Alin-Cristinel -Vasi Gheorghita-Puiu -Pascotescu Danut -Craciunescu Ioan-Flavius -Pasculescu Petrica-Daniel -Stanescu Petru Aleusan Constantin-Doru -Micu Doru-Ioan -Voda Ionel -Cebzan Valentin-Ionel Cincu Ioan-Cornel -Ofiterescu Alin-Ioan -Rosca Daniel-Sebastian	Responsabil cu evacuarea: -Ardelean Marcel Responsabil cu permanenta: -Moise Mihaela Responsabil cu intocmirea: rapoartelor zilnice: -Laza Gheorghe-Florin	
1.	Gruni-Moise D-tru							
2.	Babsa-Bruznican Nicolae							
3.	Chizatau-Toma D-tru							

PRESEDINTELE COMITETULUI LOCAL PENTRU SITUATII DE URGENTA,

PRĂMAR,

LAZA GHEORGHE-FLORIN

STOCUL DE MATERIALE ȘI MIJLOACE DE APĂRARE ÎMPOTRIVA INUNDAȚIILOR

Nr. crt. cf. HG 638/99	Denumire material	U.M.	Necesar cf. HG 638/99	Existenț	Deficit
0	1	2	3	4	5
A. MATERIALE					
1	Suopi fascine	buc.	200	160	
2	Pari din lemn rotund	buc.	500	420	
3	Piloți de lemn rotund	buc.			
4	Scânduri 2,5 cm, l=4m	buc.			
5	1. Dulapi, palplanșe	m			
6	Cozi de lemn planele	buc.	10	10	
7	Profile metalice ușoare	buc.			
8	Cuie de lungimi diferite	kg			
9	Secoabe din oțel rotund	buc.			
10	1. Sărmă neagră	kg	50	45	
11	Plasă sărmă	m ²	40	40	
12	1. Saci, cânepă	buc.	1000	1000	
13	Funi subțiri	m			
14	Piatră brută	m			
15	Pietriș sortat (φ 7-15 mm)	m			
16	Folie de polietilenă	m ²	200	160	
17	Geotextil	m ²			
C. OBIECTE DE INVENTAR ȘI MIJLOACE FIXE					
19	1. Felinare de vânt	buc.	4	4	
2	Lanterne tubulare	buc.	2	2	
3	Lămpi sticlă	buc.			
3	Sticle felinare	buc.			
4	Fitul felinar-lampă	m			
5	Baterii	buc.			
6	Becuri lanternă	buc.			
	TOT.felin.,lant.,lămpi	buc.			
20	1.Bidoane de 5l pt.petro	buc.			
2	Bidoane de 10l pt.petro	buc.			
3	Canistre 10 l				
4	Canistre				
	TOT. bid.,can. 10-12l	buc.			
21	Petrol lampant	l			
22	1. Casmale	buc.			
2	Lopeți	buc.			
	TOTAL	buc.	50	50	
23	1. Tâmacoape	buc.			
2	Sape	buc.			
	TOTAL	buc.	25	25	
24	1. Fierci de fier	buc.			
2	Cângi de fier	buc.			
	TOTAL	buc.	10	10	

0	1	2	3	4	5
25	1. Roabe metalice	buc.			
	2. Tărgi de lemn	buc.			
	TOTAL	buc.	15	15	
26	1. Maiuri pt. bătut păm.	buc.			
	2. Maiuri pt. bătut pari	buc.			
	TOTAL	buc.	10	10	
27	Berberci de mână	buc.			
28	Ciocane diferite	buc.	4	4	
29	Clește cuie	buc.	4	4	
30	1. Barde pentru cioplit	buc.			
	2. Topoare	buc.			
	TOTAL	buc.			
31	Sfredele de lemn	buc.			
32	Pile diferite	buc.			
33	Fierăstraie	buc.			
34	Drajbe	buc.			
35	1. Ciupoare pe cioplit	buc.			
	2. Dăți pt. lemn	buc.			
	TOTAL	buc.			

[Handwritten signature]

0	1	2	3	4	5	6	7	8	9	10	11	12	13	14	15
7	Belint	fimic	327126	s.h.Coștei am	180	250	300	s.h.Lugo	150	250	350	2	1 gospodărie 1 km DJ	7 km m.dr. h=4 m, l=2-2,5 m	1/0,5
		canal de alimentare		s.h.Coștei aval				s.h.Coștei aval				1	7 km DC 1 ob soc.ec	8 km dig m.stg + dr. h=2-3 m, l=2 m	1/0,5
		Bega		Chizău	200	350	500	s.h.Balint	450	550	65	3	750 ha ter agr	12 km dig m.stg + dr. h=2-3 m, l=2 m	
		Viniș		nu există stație pluviometrică locală				Balint (pp)	15 l/m ² / 3h	30 l/m ² / 6h	50 l/m ² / 6h	3	2 km dig remuu m.dr. h=1-2 m, l=1 m	2 km dig m.stg + dr. h=2-3 m, l=2 m	1/0,5
8	Belhausen	Bega	333308	nu există stație hidrometrică locală				s.h.Făget	250	350	400	3	60 ha ter agr	2,9 km dig m.stg h=2-3 m, l=2 m	1/0,5
		Cladova Slavița						Făget (pp)	15 l/m ² / 3h	30 l/m ² / 6h	50 l/m ² / 6h	2	zonă neamenajată	zonă neamenajată	1/5
9	Bled (r.Apa Mare)	pe int. b.h.	377001	s.h.Satchinez		200	250	s.h.Satchinez		200	250	2		rețea de desecare cu debite reglabile	1/0,5
10	Begda	pe int. b.h.	331230	Magloc (pp)	15 l/m ² / 3h	30 l/m ² / 6h	50 l/m ² / 6h	Magloc (pp)	15 l/m ² / 3h	30 l/m ² / 6h	50 l/m ² / 6h	2		zonă neamenajată	1/5
		Bega Verhe		nu există post pluviometric local				s.m.Lugo	15 l/m ² / 3h	30 l/m ² / 6h	50 l/m ² / 6h			12 km dig m.dr. Tinișana	1/0,5
11	Foldar	fimic	336947									3		12,4 km dig m.stg 7 km dig m.stg Tiniș l=2-2,5 m, h=3-4 m	1/0,5
12	Brectovă	Bepaș Chizda Hodoș	332128	s.h.Coștei am. Ghizela(pp)	180	250	350	nu există post pluviometric de avertizare	150	250	350	3	4 gosp.3km DJ2kmDC 1podet3 km di forestier 180 ha ter agr.	acum. Coșani I, Coșani II, Horbeș, Repaș	1/0,5
13	Buziaș	pe int. b.h. Buzeni	322033	Buziaș (pp)	15 l/m ² / 3h	30 l/m ² / 6h	40 l/m ² / 6h	Buziaș (pp)	15 l/m ² / 3h	30 l/m ² / 6h	40 l/m ² / 6h	1-3		acum. Saleia și Silagiu	1/5
14	Câmpniș	pe int. b.h. Bega Verhe	335001	s.m.Jimbolia	15 l/m ² / 3h	30 l/m ² / 6h	50 l/m ² / 6h	s.m.Jimbolia	15 l/m ² / 3h	30 l/m ² / 6h	50 l/m ² / 6h	3		rețea de desecare cu debite regularizate	1/0,5
15	Costol	pe int. b.h. Buzeni	374501	s.m. Gămbolau Mare s.h.Cenad	15 l/m ² / 3h	30 l/m ² / 6h	50 l/m ² / 6h	s.m. Sămbolau Mare s.h.Arad	15 l/m ² / 3h	30 l/m ² / 6h	50 l/m ² / 6h	3		rețea de desecare cu debite regularizate	1/0,5
16	Costol	Bega Verhe	336101	s.h.Cenad	300	420	520	s.h.Bevagiu Hare		300	400	24		10 km dig m.stg + dr. h=2-5 m, l=6-7m	1/0,5
17	Chaveș (r. Zău)	Cladova	418003	s.h.Rod	350	450	550	s.h.Hilap	450	550	650	8	3 gosp. arhiteh 100 ha ter agr	35 km dig m.stg + dr. l=2m, h=2-3m	1/0,5
		Cladova		s.h.Cheverec	350	450	550	s.h.Cheverec	15 l/m ² / 3h	30 l/m ² / 6h	40 l/m ² / 6h	4		27 km dig m.stg + dr. h=2-2,5m, l=2,5-3m	1/0,5